informações importantes

6ºB
24/04/2020

Queridos alunos,

Com a suspensão das aulas presenciais pelo isolamento social, foi importante dar um tempo para todos se adaptarem ao novo modelo de ensino. Contudo ainda existem pontos a serem distribuídos. Segue, portanto, uma nova distribuição de pontos, calendário de provas e atividades.

Para compreender essa divisão, gostaríamos de relembrar que foi realizada a AVI de todas as disciplinas, exceto Inglês. A disciplina de Língua Portuguesa já fez a AVI e AVII.

Atenciosamente.

Mariza Marchena
Coordenadora Pedagógica.

nova distribuição de ponto

6,0 pontos

Os 6 pontos referentes às atividades diversificadas e exercício do saber serão substituídos pelas atividades solicitadas desde o dia 18/03 até a presente data.

8,0 pontos

As avaliações (**AVI**) **realizadas** anteriormente já estão com as **notas disponíveis no sistema do colégio**. Como a disciplina de **Inglês** não realizou a AVI, em **substituição desses pontos**, serão considerados Listening e exercícios.

8,0 pontos

Avaliações (**AVII**) on-line realizadas na plataforma Forms com a assistência do professor de cada disciplina. A disciplina Língua Portuguesa já realizou, presencialmente, a AVI e AVII, portanto não haverá avaliação on-line **apenas para essa disciplina**.

8,0 pontos

A **AVIII** será substituída pelo Projeto Lixo Eletrônico. Como o projeto é interdisciplinar, sua nota também será interdisciplinar. A distribuição de pontos para o projeto está definida na página seguinte.

projeto lixo eletrônico

1,0 pontos

Os professores avaliarão os registros, em fotos, realizados pelos alunos no momento da faxina em casa com familiares, de acordo com o passo 1 do mapa do esquema do projeto na página 4.

3,0 pontos

Os professores avaliarão a confecção das atividades e pesquisas realizadas pelos alunos, com objetivo de construir o embasamento teórico do vídeo, de acordo com o passo 2 do mapa do esquema do projeto na página 4.

3,0 pontos

Nessa etapa, os professores avaliarão a confecção do vídeo a ser enviado pelos alunos para amigos, familiares e empresas. **Desafio do projeto**: o aluno deverá enviar o vídeo para, no **mínimo**, 20 pessoas e deverá fazer uma lista com nome e grau de parentesco para quem enviou.

1,0 pontos

Confecção do post para abertura do vídeo: os professores avaliarão o texto que tem o intuito de apresentar o projeto e estimular a abertura do vídeo, no WhatsApp, pelas pessoas que o receberam.

projeto lixo eletrônico

Para relembrar os passos do projeto, observe o esquema abaixo...

cronograma de atividades

Abril e maio

Lembre-se, essas atividades serão realizadas no horário das aulas on-line de cada disciplina listada abaixo. As outras aulas acontecerão normalmente on-line.

23/04 e 24/04
quinta e sexta-feira

- **Aula on-line Produção de Texto, professora Ana Paula:** Construção do roteiro do vídeo para o projeto Lixo Eletrônico

29/04
quarta-feira

- **Aula on-line Educação Socioemocional, professor Sandro**: Confecção texto projeto Lixo Eletrônico.

04/05 e 05/05
segunda e terça-feira

- **Aula on-line Produção de Texto e História, professoras Ana Paula e Lu Paixão**: Montagem do vídeo do projeto Lixo Eletrônico.

07/05
quinta-feira

- **Aula on-line História, professora Lu Paixão:** Montagem do vídeo do projeto Lixo Eletrônico.

Obs.: O projeto completo do Lixo Eletrônico já foi disponibilizado pelos professores coordenadores e, também, segue em anexo. De 11/05 a 14/05, os alunos devem enviar o vídeo para familiares, amigos e empresas, e registrar o nome da pessoa e grau de parentesco de quem recebeu o vídeo. Logo após, montar a lista e enviar, até o dia 15/05, pela plataforma Teams para a professora Lu Paixão (professora coordenadora).

cronograma de avaliações

Abril

Lembre-se, as avaliações serão realizadas no horário das aulas on-line de cada disciplina listada abaixo. As outras aulas acontecerão normalmente on-line.

27/04
segunda-feira

- **Avaliação de Matemática** na aula on-line, professora Alessandra Camargos.

29/04
quarta-feira

- **Avaliação de Inglês** na aula on-line, professora Solange.
- **Avaliação prática Educação Socioemocional/Ensino Religioso** na aula on-line, professora Jane, construção de um Guia de Meditação.

30/04
quinta-feira

- **Avaliação História** na aula on-line, professora Lu Paixão.

Obs.: Todas as aulas gravadas e conteúdos das avaliações estão disponibilizadas na plataforma Teams, na equipe da sua turma.

cronograma de avaliações

Maio

Lembre-se, as avaliações serão realizadas no horário das aulas on-line de cada disciplina listada abaixo. As outras aulas acontecerão normalmente on-line.

04/05
segunda-feira

- **Avaliação Geografia** na aula on-line da professora Marina.

05/05
terça-feira

- **Avaliação de Ciências** na aula on-line da professora Alessandra.

06/05
quarta-feira

- **Avaliação prática Educação Socioemocional/Ensino Religioso** na aula on-line, professora Jane, construção de um Guia de Meditação.

07/05
quinta-feira

- **Avaliação Produção de Texto** na aula on-line da professora Ana Paula.

Obs.: Todas as aulas gravadas e conteúdos das avaliações estão disponibilizadas na plataforma Teams, na equipe da sua turma.
ATENÇÃO: Segue abaixo o projeto Lixo Eletrônico para leitura.

- LEIA NOVAMENTE O PROJETO DO LIXO ELETRÔNICO, PARA QUE SEU VÍDEO POSSA SENSIBILIZAR O MAIOR NÚMERO DE PESSOAS A FAZEREM PARTE DESSA AÇÃO TRANSFORMADORA!

Projeto lixo eletrônico 2020

EM PARCERIA COM A EMPRESA SAGA

09/04/2020

COLÉGIO NOSSA SENHORA DO MONTE CALVÁRIO
80 ANOS DE EXCELÊNCIA ACADÊMICA NA CONSTRUÇÃO
DA DIGNIDADE HUMANA

Introdução

- Revolução Industrial: aumento na produção -> aumento no descarte de resíduos (7 a 10 bilhões de toneladas ao ano);
- Destaque para o resíduo material proveniente de aparelhos eletrônicos (e-lixo), dado a sua composição;
- Cenário de resíduo eletrônico no Brasil: produção de 1,4 milhão de toneladas ao ano;
- Tendência de aumento do dado acima, devido a obsolescência programada e perceptiva;

Introdução

- Descarte incorreto do e-lixo leva à contaminação de água, solo e ar (ver tabela de composição do lixo eletrônico);

- Para contornar os danos a saúde devido à contaminação, a Lei Federal nº 12.305 de 2010 obriga a dar destinação adequada aos resíduos sólidos;

- Para isso há estratégias para cumprir com essa lei: consumo consciente, logística reversa, reuso e reciclagem;

- Benefícios da reciclagem: preservação ambiental e geração de lucro pela retirada de ouro e metais preciosos do e-lixo.

O projeto

- Visando diminuir a problemática do lixo eletrônico, a escola SAGA desenvolveu o projeto "Doe seu E-lixo";

- Esse projeto consiste em uma gincana entre as escolas participantes e as três que arrecadarem mais lixo eletrônico receberão os seguintes prêmios:

Classificação	Prêmio
1º Lugar	Playstation 4+módulo de edição de imagem e vídeo+troféu
2 Lugar	Smartphone Android+módulo de edição de imagem e vídeo+troféu
3º Lugar	Módulo de edição de imagem e vídeo+troféu

- Nesse sentido, o Colégio Monte Calvário realizou uma parceria com a SAGA, participando do projeto em questão;

- O Colégio visa dar continuidade a esse projeto, como marco de seus 80 anos, trabalhando com conscientização acerca da diminuição do consumo e se tornando referência de coleta de lixo eletrônico no país.

COMO?

- PASSO 1: assistir as aulas e realizar todas as atividades de todas as disciplinas que serão distribuídas pelo professor coordenação da turma.

PARA compreender o que é lixo eletrônico, sua composição, danos ao meio ambiente e medidas mitigadoras para solucionar a problemática.

- PASSO 2: reunir, juntamente com sua família, no momento de reclusão, todo o lixo eletrônico de sua casa.

PARA conscientizar sua família a respeito do projeto e reunir uma quantidade maior do e-lixo.

- PASSO 3: criar um post no WhatsApp contendo as informações do projeto. Enviar para familiares e amigos e pedir outros contatos para ampliar esse passo.

PARA conscientizar um maior número de pessoas e reunir mais lixo eletrônico.

ATENÇÃO: no passo 2 e 3 registrar, e pedir para que as pessoas que receberam seu post registre, com fotos e vídeos cada um realizando a atividade proposta.

COMO?

- PASSO 4: buscar, após o momento de reclusão, todos os lixos eletrônicos reunidos e entregá-los ao Colégio Monte Calvário.

- PASSO 5: realizar palestras de conscientização em empresas, escolas públicas e universidades. Distribuir lixeiras personalizadas do Colégio Monte Calvário para coleta.

PARA dar continuidade ao projeto, o colégio irá coletar, nestes lugares, os resíduos eletrônicos reunidos e se tornará referência em coleta de lixo eletrônico e conscientização acerca do tema.

COMO?

- Resumindo...

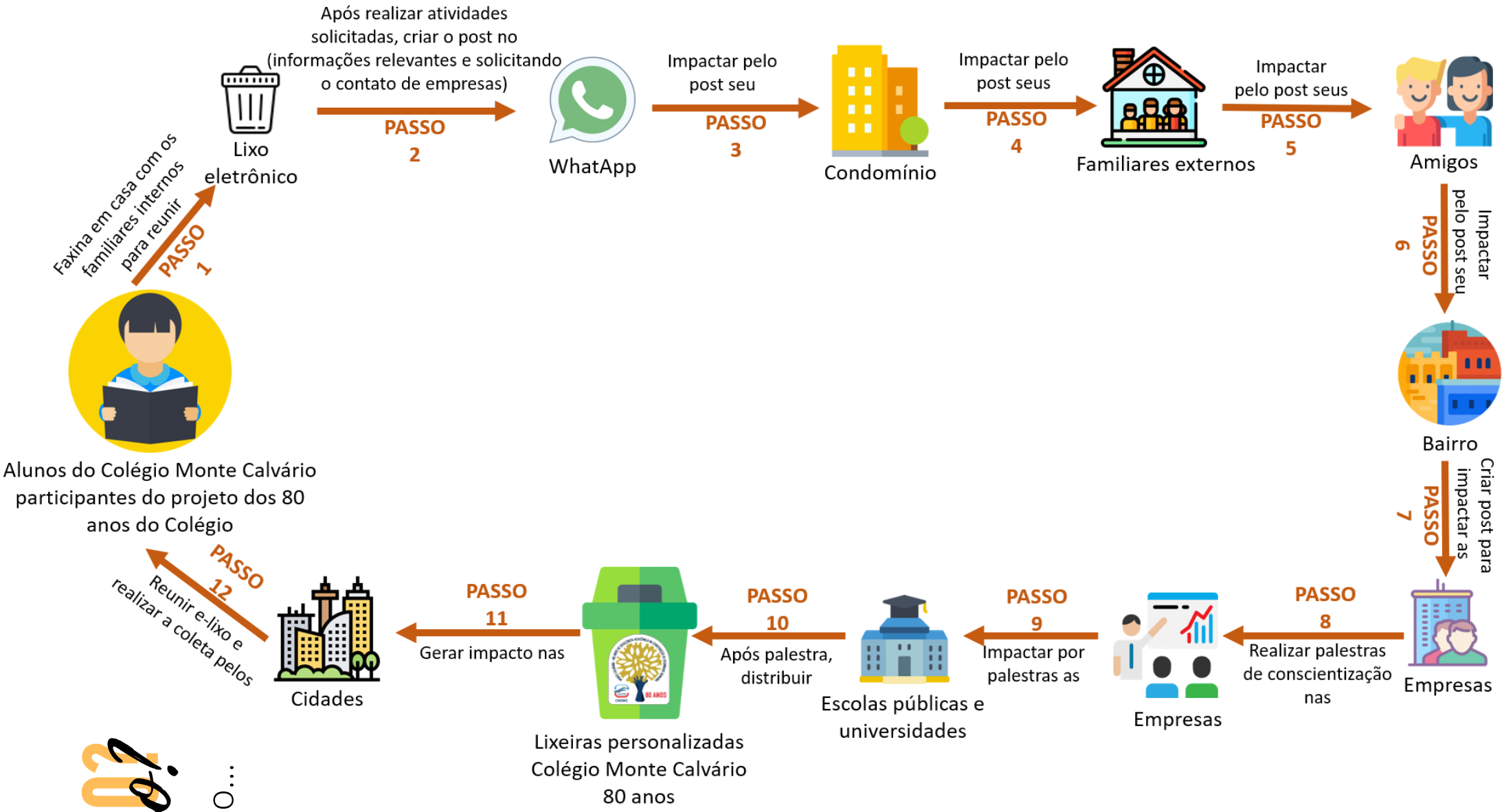

Vamos começar a fazer a diferença no mundo?