



CONSELHO REGIONAL DE EDUCAÇÃO FÍSICA DA 6ª REGIÃO MINAS GERAIS

**- DEPARTAMENTO DE ATENDIMENTO –
SETOR DE SECCIONAIS**

FLUXO DOS ATENDIMENTOS PRESENCIAIS
2021



CONSELHO REGIONAL DE EDUCAÇÃO FÍSICA DA 6ª REGIÃO MINAS GERAIS

- DEPARTAMENTO DE ATENDIMENTO -
SETOR DE SECCIONAIS
RELATÓRIO GERAL 2021

FLUXO DE ATENDIMENTO PRESENCIAL POR MÊS

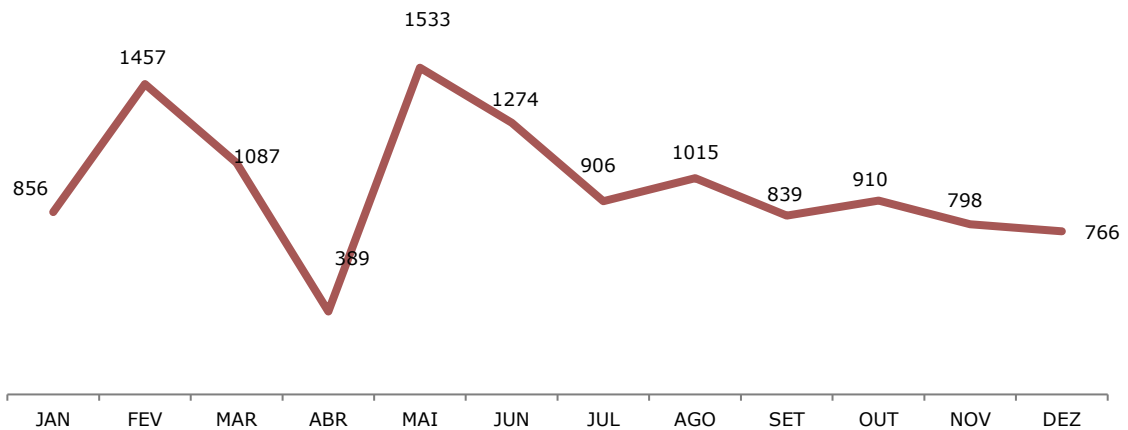

FLUXO DE ATENDIMENTO PRESENCIAL POR ATENDENTE

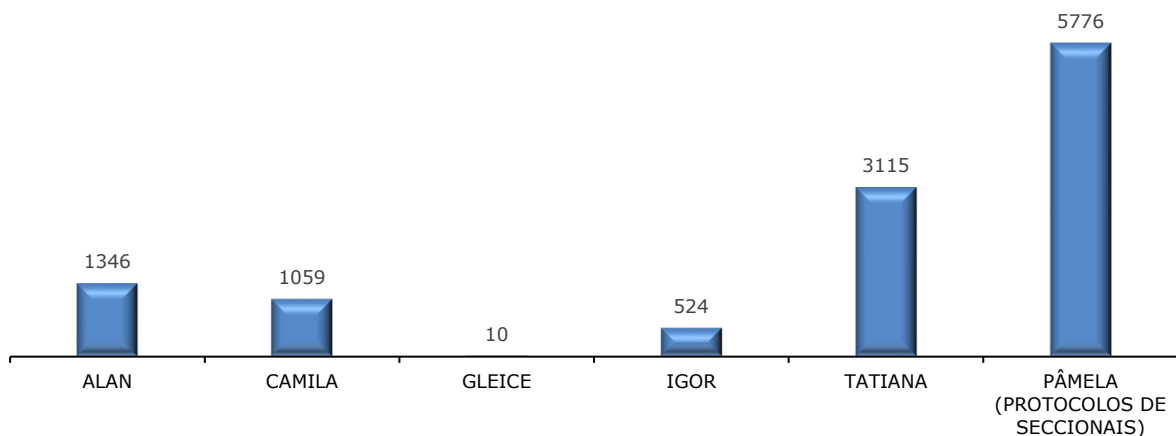

TOTAL DE ATENDIMENTOS PRESENCIAIS: 11.830



CONSELHO REGIONAL DE EDUCAÇÃO FÍSICA DA 6ª REGIÃO MINAS GERAIS

- DEPARTAMENTO DE ATENDIMENTO -
SETOR DE SECCIONAIS
RELATÓRIO GERAL 2021

FLUXO DE ATENDIMENTO PRESENCIAL POR SECCIONAL

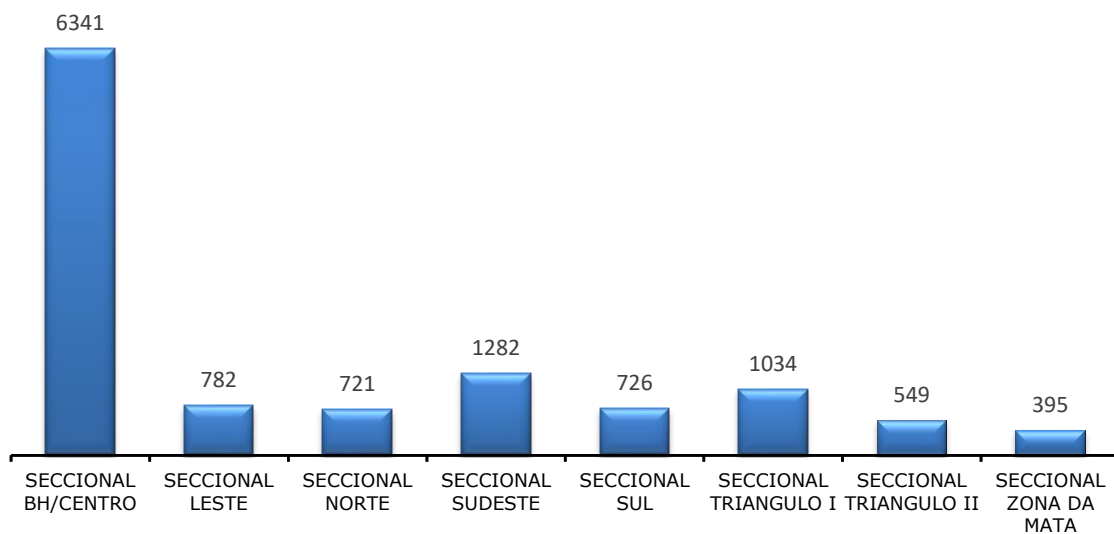
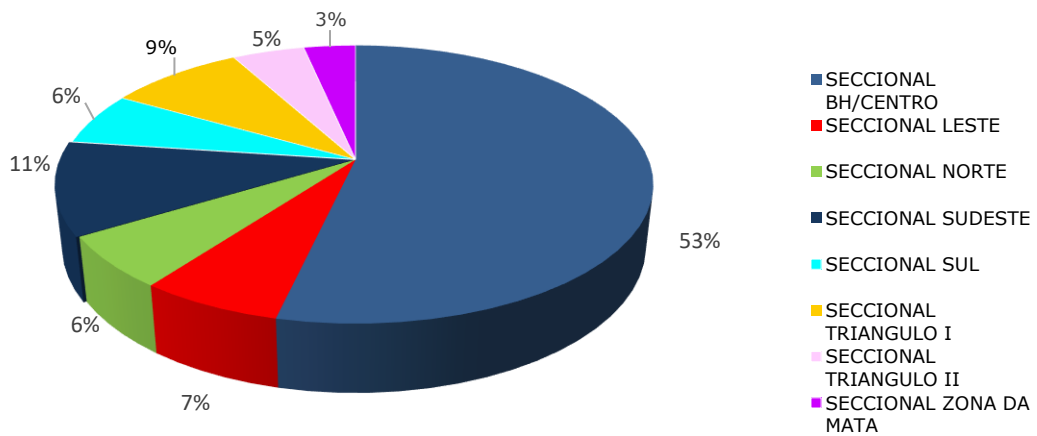

TOTAL DE ATENDIMENTOS PRESENCIAIS: 11.830



CONSELHO REGIONAL DE EDUCAÇÃO FÍSICA DA 6ª REGIÃO MINAS GERAIS

- DEPARTAMENTO DE ATENDIMENTO –
SETOR DE SECCIONAIS
RELATÓRIO GERAL 2021

DURAÇÃO DO ATENDIMENTO SECCIONAL BH/CENTRO

TEMPO EM ESPERA NA RECEPÇÃO DA SEDE

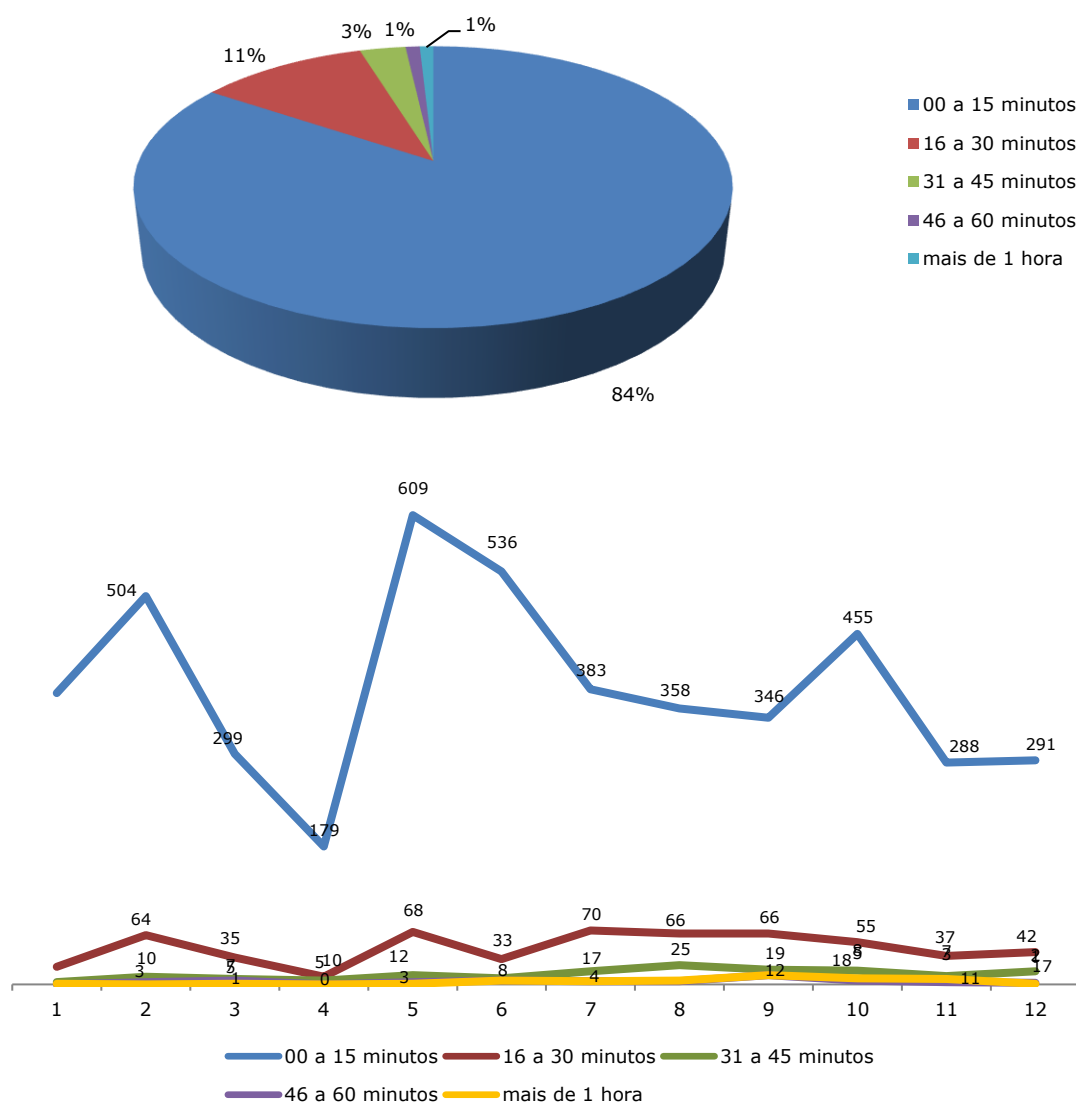

* Dados coletados a partir de Janeiro/2021



CONSELHO REGIONAL DE EDUCAÇÃO FÍSICA DA 6ª REGIÃO MINAS GERAIS

- DEPARTAMENTO DE ATENDIMENTO -
SETOR DE SECCIONAIS
RELATÓRIO GERAL 2021

DURAÇÃO DO ATENDIMENTO SECCIONAL BH/CENTRO

TEMPO EM ATENDIMENTO

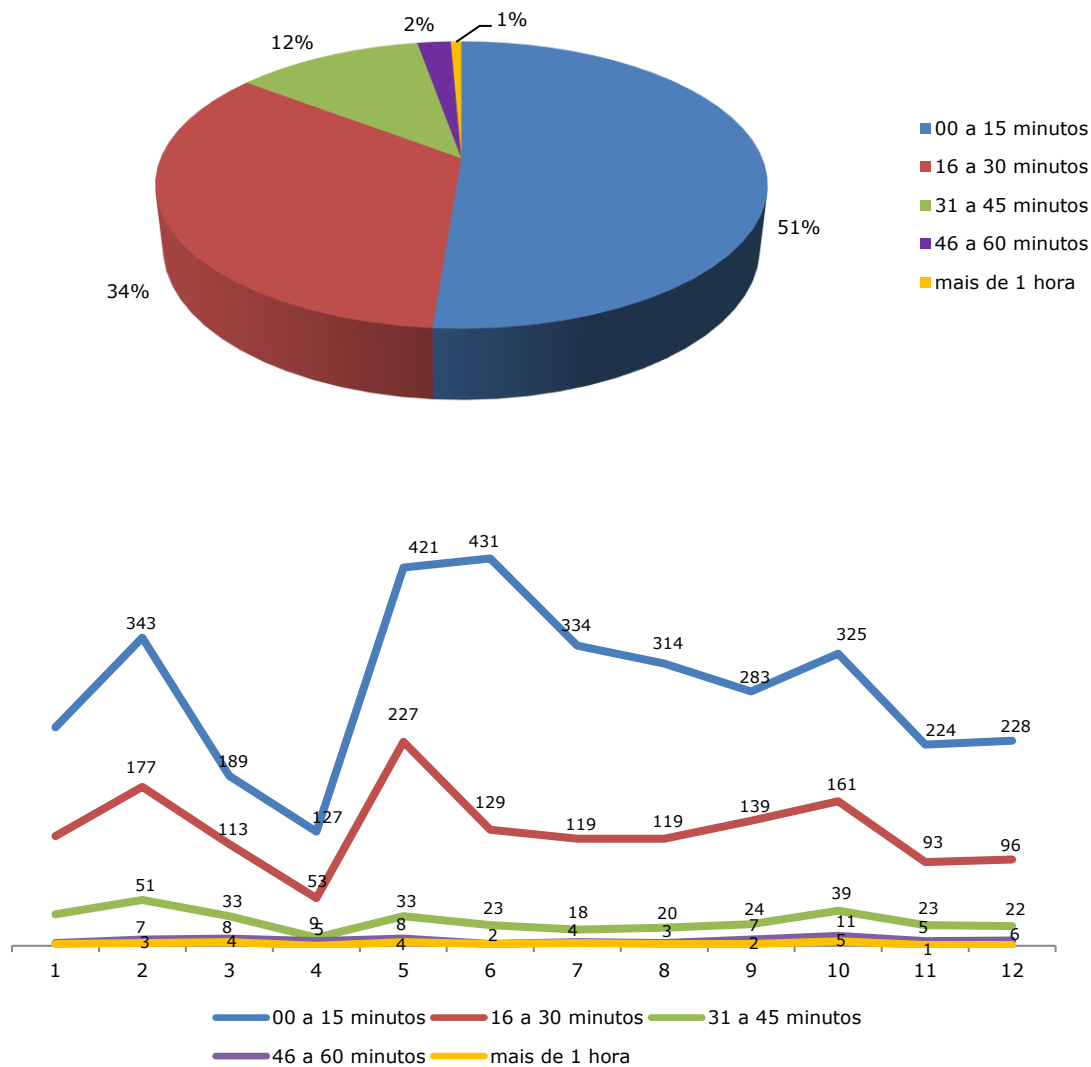

* Dados coletados a partir de Dezembro/2021



CONSELHO REGIONAL DE EDUCAÇÃO FÍSICA DA 6ª REGIÃO MINAS GERAIS

- DEPARTAMENTO DE ATENDIMENTO -
SETOR DE SECCIONAIS
RELATÓRIO GERAL 2021

DURAÇÃO DO ATENDIMENTO SECCIONAL BH/CENTRO

TEMPO TOTAL DE PERMANÊNCIA

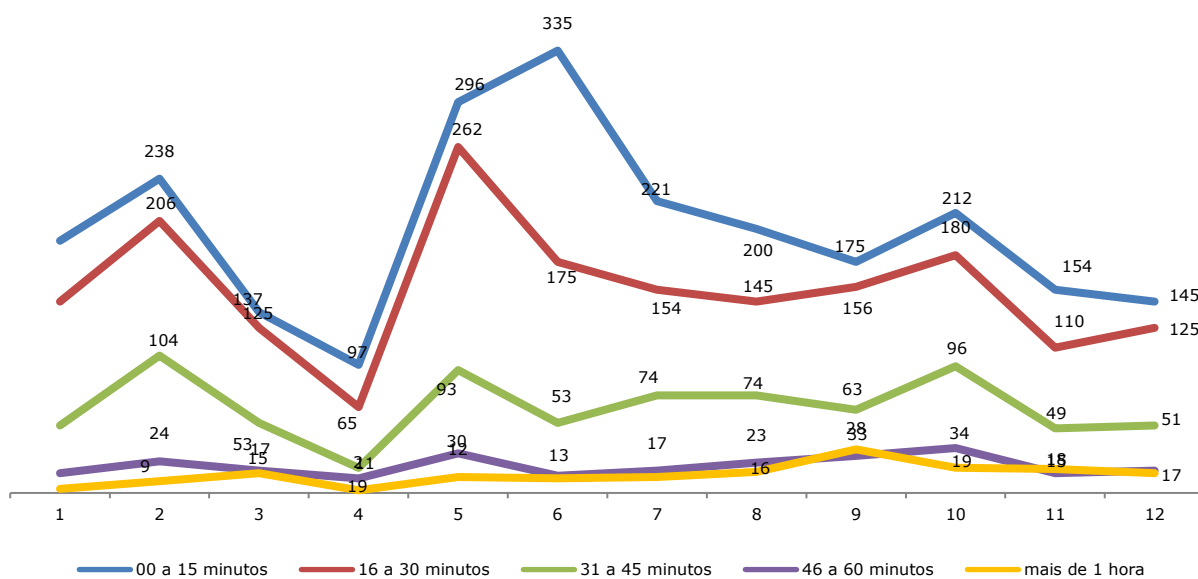
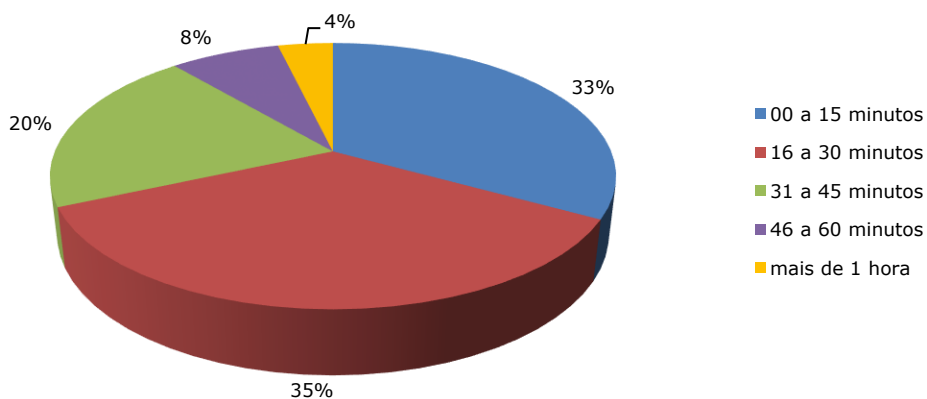

* Dados coletados a partir de Janeiro/2021



CONSELHO REGIONAL DE EDUCAÇÃO FÍSICA DA 6ª REGIÃO MINAS GERAIS

- DEPARTAMENTO DE ATENDIMENTO -
SETOR DE SECCIONAIS
RELATÓRIO GERAL 2021

IMPACTO DE ERROS DOS ATENDIMENTOS PRESENCIAIS

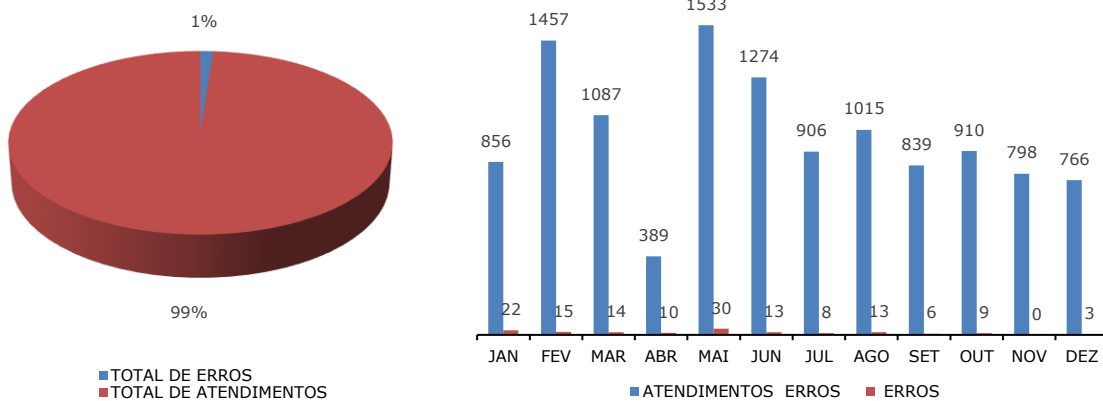

* Dados coletados até Dezembro/2021.

ERROS DOS ATENDIMENTOS PRESENCIAIS POR SECCIONAL

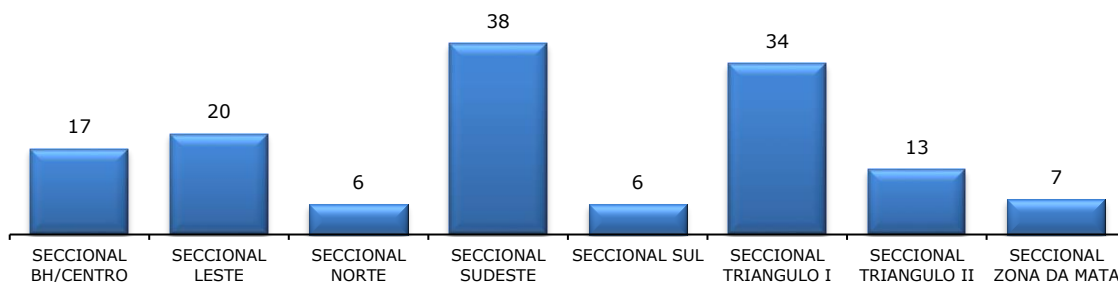

* Dados coletados até Dezembro/2021.



CONSELHO REGIONAL DE EDUCAÇÃO FÍSICA DA 6ª REGIÃO MINAS GERAIS

- DEPARTAMENTO DE ATENDIMENTO -
 SETOR DE SECCIONAIS
 RELATÓRIO GERAL 2021

ASSUNTOS PROTOCOLADOS

ASSUNTO	JAN	FEV	MAR	ABR	MAIO	JUN	JUL	AGO	SET	OUT	NOV	DEZ	TOTAL
AGENDAMENTO	01	00	00	00	01	0	01	00	01	00	00	00	04
ALTERAÇÃO DE ENDEREÇO	60	111	63	25	95	70	40	55	42	48	35	30	669
ALTERAÇÃO DE ESTADO CIVIL	05	07	08	06	12	8	04	03	04	03	03	04	68
ALTERAÇÃO DE FOTOS	03	11	03	04	11	7	03	05	03	07	02	01	60
ALTERAÇÃO DE RAZÃO SOCIAL	00	05	00	00	03	0	02	02	00	03	00	01	16
ALTERAÇÃO DE RESPONSÁVEL TÉCNICO	06	16	12	01	12	7	06	12	05	06	10	06	99
ALTERAÇÃO/CORREÇÃO DE CADASTRO	15	10	13	01	18	6	03	03	03	12	15	07	106
ANÁLISE DE ÁREA DE ATUAÇÃO PROFISSIONAL	02	00	00	01	02	00	01	00	02	02	00	00	10
ANÁLISE DE ANUIDADE DE PESSOA JURÍDICA	00	00	00	00	00	00	00	00	03	00	00	00	03
ANÁLISE DE REGISTRO DE PESSOA JURÍDICA	00	03	04	01	05	04	04	04	05	04	03	02	39
ANÁLISE DE REGISTRO PROFISSIONAL	25	25	23	05	21	18	05	07	00	06	05	12	152
ANÁLISE DE REGISTRO PROFISSIONAL ESTRANGEIRO	00	00	00	00	00	00	00	00	00	00	00	00	00
APRESENTAÇÃO DE DEFESA DE FISCALIZAÇÃO	10	14	12	03	48	34	22	35	16	32	29	08	258
APRESENTAÇÃO DE RESPOSTA A NOTIFICAÇÃO	00	00	00	00	00	00	00	00	00	00	00	00	00
APRESENTAÇÃO DE DEFESA DE NOTIFICAÇÕES	00	00	01	01	00	01	00	00	00	00	00	00	03
BADIX DE ANUIDADE	00	00	00	00	04	04	02	02	01	02	04	02	21
BADIX DE RESPONSABILIDADE TÉCNICA	02	04	01	01	06	03	01	00	01	03	02	00	24
BADIX POR FALECIMENTO	04	00	00	00	00	00	00	00	00	01	00	00	05
BADIX TEMPORÁRIA DO EXERCÍCIO PROFISSIONAL	13	13	24	04	03	04	02	05	02	02	04	06	82
BENEFÍCIOS Re.s. CONFEF 186/2009	13	10	03	01	02	00	01	00	01	00	00	00	31
CANCELAMENTO DE REGISTRO DE PESSOA FÍSICA	25	35	21	02	08	10	09	07	07	04	09	23	160
CANCELAMENTO DE REGISTRO DE PESSOA JURÍDICA	05	03	03	04	03	05	00	03	01	00	02	00	30
CANCELAMENTO DE SOLICITAÇÃO	00	00	00	02	00	01	00	00	01	00	00	01	05
CERTIFICADO DO PÍPP	00	00	00	00	00	00	00	00	00	00	00	00	00
CORREÇÃO DA CÉDULA DE IDENTIDADE PROFISSIONAL	00	01	00	02	05	03	01	04	00	01	01	01	19
CORREÇÃO DE CERTIFICADO DE PESSOA JURÍDICA	00	00	00	00	00	00	00	01	01	00	01	02	05
DECLARAÇÃO CERTIDÃO NEGATIVA	03	02	02	02	07	08	13	05	08	09	07	01	67
DECLARAÇÃO CERTIDÃO COMPROBATORIA DE REGISTRO	25	27	38	21	54	60	66	38	42	59	35	30	495
DEJUNÇÃO	03	04	02	00	03	01	01	03	03	00	01	02	23
DEVOLUÇÃO DE CÉDULA DE IDENTIDADE PROFISSIONAL	02	00	00	00	04	07	02	05	06	07	09	02	44
DEVOLUÇÃO DE DOCUMENTOS	01	02	02	00	00	03	01	02	00	00	00	01	12
ELEIÇÃO CREF6/MG	00	00	00	00	00	00	00	00	00	00	06	00	06
EMISSÃO 2ª VIA DO RECIBO DE PAGAMENTO	00	00	00	00	00	00	00	00	00	00	00	00	00
EMISSÃO 2ª VIA CÉDULA DE IDENTIDADE PROFISSIONAL	02	00	00	01	06	06	03	00	01	01	01	04	25
EMISSÃO 2ª VIA DE BOLETO	05	30	19	04	04	01	00	02	00	04	05	03	77
EMISSÃO 2ª VIA DE CERTIFICADO DE PESSOA JURÍDICA	00	00	00	00	00	00	00	00	00	00	00	00	00
EMISSÃO DE CÉDULA DE IDENTIDADE PROFISSIONAL	05	07	10	13	33	11	14	06	07	08	07	05	126
EMISSÃO DE CERTIFICADO DE PESSOA JURÍDICA	02	02	00	00	01	01	01	00	00	00	00	00	07
ESCLARECIMENTOS GERAIS/PRESENCIAL	55	77	46	13	74	55	44	32	28	37	32	29	523
INCLUSÃO DOCUMENTO REGISTRO PESSOA JURÍDICA	03	14	02	01	12	09	09	05	02	04	03	27	96
INCLUSÃO DOCUMENTO REGISTRO PROFISSIONAL	119	150	135	52	274	260	207	222	149	169	160	157	2054
MIGRAÇÃO DE CATEGORIA PROFISSIONAL	00	00	01	00	03	01	01	00	01	01	00	00	08
NEGOCIAÇÃO DE DÉBITO PROFISSIONAL	04	06	09	01	09	05	05	08	02	08	05	04	66
JUSTIFICATIVA ELEIÇÃO 2021	00	00	00	00	00	00	00	00	00	00	06	73	79
OFÍCIO - RESPOSTA	00	00	00	00	00	00	00	00	00	00	00	00	00
OUTROS	00	00	01	00	00	00	00	00	00	00	00	00	01
OUTROS ASSUNTOS	00	00	00	00	00	00	00	00	00	00	00	00	00
PAGAMENTO DE ANUIDADE DE PESSOA JURÍDICA	01	00	00	06	183	57	33	54	01	04	05	03	347
PAGAMENTO DE ANUIDADE PESSOA FÍSICA	63	238	178	90	21	105	68	75	46	64	40	62	1050
PEDIDO DE MATERIAL INSTITUCIONAL	00	00	00	00	00	00	00	00	00	00	00	00	00
PEDIDO DE REGISTRO DE PESSOA JURÍDICA	01	14	06	01	18	11	11	03	09	19	22	18	133
PEDIDO DE REGISTRO PESSOA FÍSICA	152	243	233	55	317	273	179	205	261	208	151	100	2377
PEDIDO DE REGISTRO SECUNDÁRIO	00	00	00	00	00	00	00	00	00	00	00	00	00
PRORROGAÇÃO DE PRAZO	02	01	00	01	03	06	03	03	02	00	04	02	27
REATIVAÇÃO DE REGISTRO	06	09	05	02	11	07	03	04	03	04	05	05	69
RECADASTRAMENTO DE INFORMAÇÕES PROFISSIONAIS	57	76	87	16	86	76	57	90	90	87	85	70	877
RECLAMAÇÃO	00	00	00	00	00	01	02	01	01	00	01	00	06
RESPOSTA - NOTIFICAÇÃO PROCESSO ÉTICO	00	00	00	00	00	00	00	00	00	00	00	00	00
RESPOSTA - NOTIFICAÇÃO PROCESSO ADMINISTRATIVO	00	00	00	01	00	00	00	00	00	00	00	00	01
RECURSO DE DECISÃO DE PROCESSO ADMINISTRATIVO	00	00	00	00	00	00	00	00	00	00	00	00	00
REENVIO DE CÉDULA DE IDENTIDADE PROFISSIONAL	00	01	00	02	15	14	08	12	05	05	06	02	70
REGULARIZAÇÃO ACADÊMICA DO PÍPP	00	00	02	01	01	02	01	03	00	01	02	02	15
REGULARIZAÇÃO FINANCEIRA	37	49	37	27	84	58	44	57	49	58	48	33	576
SOLICITAÇÃO DE ACESSO A DOCUMENTOS	00	00	00	00	00	00	00	00	00	00	00	00	00
SOLICITAÇÃO DE COPIA DO PROCESSO ADMINISTRATIVO	00	00	00	00	00	00	00	00	00	00	00	00	00
SOLICITAÇÃO DE COPIA DO PROCESSO ÉTICO	00	00	00	00	00	00	00	00	00	01	00	00	01
SOLICITAÇÃO DE DESCONTO PESSOA FÍSICA	34	16	18	08	24	15	10	12	03	10	11	06	167
SOLICITAÇÃO DE DESCONTO PESSOA JURÍDICA	63	207	46	04	12	15	03	00	00	00	00	00	330
SOLICITAÇÃO DE ISENÇÃO DE ANUIDADE	07	08	06	01	08	07	05	09	05	03	05	07	71
SOLICITAÇÃO DE REEMBOLSO	03	01	05	01	03	00	00	01	01	01	03	03	22
SOLICITAÇÃO DE TRANSFERÊNCIA REGISTRO PROFISSIONAL	10	05	06	01	09	11	05	10	10	07	07	09	90
SUGESTÕES	00	00	00	00	00	02	00	00	00	00	01	00	03
TOTAL	856	1457	1087	389	1533	1274	906	1015	839	910	798	766	11830



CONSELHO REGIONAL DE EDUCAÇÃO FÍSICA DA 6ª REGIÃO MINAS GERAIS

- DEPARTAMENTO DE ATENDIMENTO -
SETOR DE SECCIONAIS
RELATÓRIO GERAL 2021

OUTRAS DEMANDAS

RELAÇÃO DE FORMANDOS ENCAMINHADOS PELAS INSTITUIÇÕES DE ENSINO SUPERIOR

JANEIRO

CENTRO UNIV. DO SUL DE MINAS - **UNIS**
UNIV. FEDERAL DE VIÇOSA - **UFV**
UNIV. SALGADO DE OLIVEIRA - **UNIVERSO BH**

FEVEREIRO

INS. METODISTA IZABELA HENDRIX - **IZABELA HENDRIX**
CENTRO UNIV. DO PLANALTO DE ARAXÁ - **UNIARAXÁ**
CENTRO UNIV. DE ITAJUBÁ **FEPI**
FAC. METODISTA GRANBERY **GRANBERY JUIZ DE FORA**
FAC. PITÁGORAS DE BELO HORIZONTE - **PITÁGORAS BH**
CENTRO UNIV. CATÓLICA DO LESTE DE MINAS - **UNILESTE**
FAC. PRES. ANTÔNIO CARLOS DE GOVERNADOR VALADARES - **FUPAC GV.**
UNI. FED. DE JUIZ DE FORA - **UFJF / FAEFID**

MARÇO

UNIV. SALGADO DE OLIVEIRA UNIVERSO DE JUIZ DE FORA - **UNIVERSO JF**
FAC. PITÁGORAS DE BETIM - **PITÁGORAS BETIM**
UNIV. UNIFENAS - **UNIFENAS**
FAC. PITÁGORAS DE POÇOS DE CALDAS - **PITÁGORAS POÇOS DE CALDAS**
FAC. DE VIÇOSA - **FDV**
CENTRO UNIV. DO CERRADO - **UNICERP**
CENTRO UNIV. DO SUL DE MINAS - **UNIS**
FAC. INTEGRADAS ASMEC - **ASMEC / UNISEP**
UNIV. SALGADO DE OLIVEIRA - **UNIVERSO BH**
UNIV. VALE DO RIO VERDE UNICOR TRÊS CORAÇÕES - **UNINCOR**

ABRIL

FAC. SANTA RITA - **FASAR.**
UNIV. ESTADUAL DE MONTES CLAROS **UNIMONTES**
UNIV. FEDERAL D LAVRAS - **UFLA**

MAIO

CENTRO UNI. PRES. ANTONIO CARLOS - **UNIPAC BARBACENA**
UNIV. DO VALE DO SAPUCAÍ - **UNIVAS**
CENTRO UNIV. DO SUL DE MINAS - **UNIS**
CENTRO UNIV. GOV. OZANAM COELHO - **UNIFAGOC**

JUNHO

UNIV. FEDERAL DE VIÇOSA - **UFV**



CONSELHO REGIONAL DE EDUCAÇÃO FÍSICA DA 6ª REGIÃO MINAS GERAIS

FAC. METODISTA GRANBERY – **GRANBERY JUIZ DE FORA**
UNIV. FEDERAL DE LAVRAS - **UFLA**
INST. FE. DO SUL DE MINAS – **IFSUL MUZAMBINHO**
UNIV. FEDERAL DE MINAS GERAIS - **UFMG**

JULHO

NÃO HOUVE DEMANDA NESTE PERÍODO.

AGOSTO

CENTRO UNIV. DO SUDESTE MINEIRO - **UNICSUM**
UNIV. UNIFENAS - **UNIFENAS**
UNIV. ESTADUAL DE MONTES CLAROS - **UNIMONTES**
CENTRO UNIV. FAMINAS - **FAMINAS**
FAC. PRESIDENTE ANTÔNIO CARLOS DE GOVERNADOR VALADARES – **UNIPAC GV**
CENTRO UNIV. DO CERRADO – **UNICERP**

SETEMBRO

UNIV. SALGADO DE OLIVEIRA UNIVERSO – **UNIVERSO BH**
UNIV. UNIFENAS - **UNIFENAS**
UNIV. VALE DO RIO VERDE UNICOR PARÁ DE MINAS - **UNINCOR**
UNIV. FEDERAL DE MINAS GERAIS **UFMG**
CENTRO UNIV. DO PLANALTO DE ARAXÁ – **UNIARAXÁ**
FAC. PRESIDENTE ANTÔNIO CARLOS DE GOVERNADOR VALADARES – **UNIPAC GV**
CENTRO UNIV. GOV. OZANAM COELHO – **UNIFAGOC UBÁ**
FAC. SANTA RITA - **FASAR**

OUTUBRO

CENTRO UNIV. ESTÁCIO DE BELO HORIZONTE- **ESTÁCIO BH**
INS. METODISTA IZABELA HENDRIX – **IZABELA HENDRIX**
FAC. PITÁGORAS DE BELO HORIZONTE - **PITÁGORAS BH**
CENTRO UNIV. DO SUL DE MINAS - **UNIS**

NOVEMBRO

UNIVERSIDADE PAULISTA - **UNIP**
UNIV. SALGADO DE OLIVEIRA UNIVERSO DE JUIZ DE FORA – **UNIVERSO JF**
FAC. PITÁGORAS DE IPATINGA - **PITÁGORAS**

DEZEMBRO

UNIVERSIDADE SANTO AMARO - **UNISA**