



Capacidade Máxima: 60 t

Altura Máxima: 57 m

Raio Máximo: 42 m

Especificações Técnicas	
Capacidade do Guindaste	60 t a 3 m
Lança	42 m
Jib	15 m
Distância de abertura entre estabilizadores	
Longitudinal	5810 mm
Latitudinal	6710 mm
Dimensões Gerais	
Comprimento	13500 mm
Largura	2800 mm
Altura	3510 mm
Peso	
Peso no estado de condução	41000 kg
Peso bruto com os contra peso	41000 kg

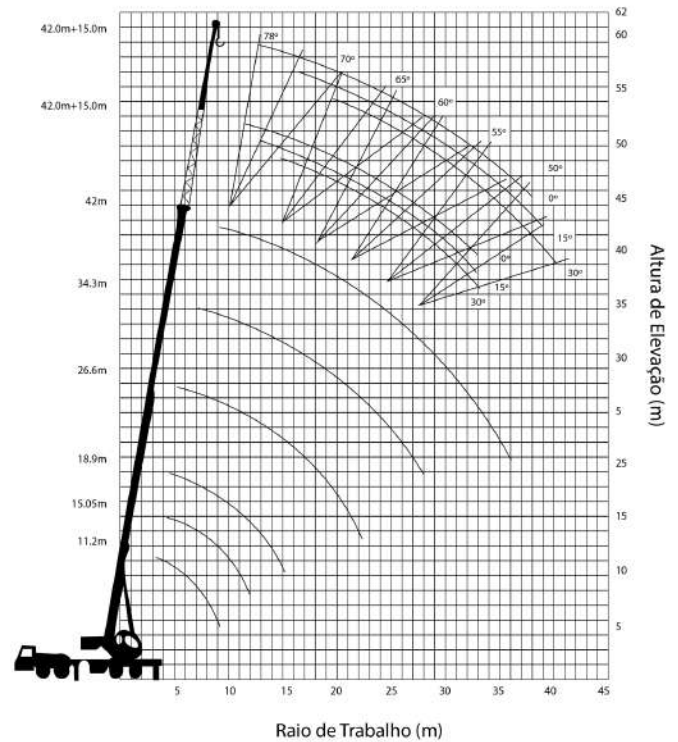

Capacidade total de levantamento com jib

Lança oviforme com estabilizadores totalmente estendidos a 6,7m e contrapeso 5,5t

Com o 5º estabilizador: giro de 360º - Sem o 5º estabilizador: lança lateral ou traseira												
Lança		42m										
Jib		8,5m					15m					
Off-set		0º		15º		30º		0º		30º		
Ângulo Lança (m)	Capac. (kg)	Altura de Elevação (m)	Capac. (kg)	Altura de Elevação (m)	Capac. (kg)	Altura de Elevação (m)	Capac. (kg)	Altura de Elevação (m)	Capac. (kg)	Altura de Elevação (m)	Capac. (kg)	Altura de Elevação (m)
78º	4000	51,8	2700	50,9	2400	49,5	2500	57,9	1400	56,2	1100	53,7
75º	3600	51	2500	50	2300	48,5	2100	57	1250	55,2	1040	52,5
72º	3200	50,1	2300	49	2200	47,4	1800	56	1150	54	990	51,1
70º	2900	49,4	2200	48,2	2100	46,6	1700	55,2	1100	53,1	950	50,1
65º	2200	47,5	2000	46,2	1900	44,4	1400	53	900	50,6	750	47,4
60º	1650	45,2	1600	43,8	1500	41,9	1000	50,4	700	47,8	680	44,4
55º	1050	42,7	1000	41,1	900	39,1	650	47,5	500	44,6	450	41,1
50º	550	39,8	500	38,1	450	36						
Peso do bloco de Gancho (Molôã)											100kg	

Capacidade total de levantamento da lança

Lança oviforme com estabilizadores totalmente estendidos a 6,7m e contrapeso 5,5t

Raio de Trabalho (m)	Lança					
	Com o 5º estabilizador: giro de 360º - Sem o 5º estabilizador: lança lateral ou traseira					
	11,2m	15,05m	18,9m	26,6m	34,3m	42m
3	60000					
3,5	54000					
4	48000	40000	32000			
4,5	43800	36500	30000			
5	41800	34000	28000	21800		
5,5	38200	31500	26000	20500		
6	35000	30000	24800	20000		
6,5	28900	27500	22500	18800		
7	25500	25200	21000	17800	14000	
8	19200	18800	18500	15800	12500	
9	15500	15100	14500	14300	11500	8500
10		11800	12000	12800	10600	8000
12		7800	8050	9400	9000	6900
14			5500	6900	7500	6000
16			3800	5200	5800	5200
18				3900	4300	4600
20				2800	3400	3600
22				2100	2600	3000
24					2000	2400
26					1500	1800
28					1100	1400
30					800	1100
32						700
34						500
Porcentagem	12	8	7	4	3	2
%	0	30%	100%	100%	100%	100%
% telescópica	0	0	0	33%	66%	100%
	0	0	0	33%	66%	100%
	0	0	0	33%	66%	100%
Ângulo de Lança	23º-66º	28,5º-71º	24º-75º	20,1º-77,2º	24,1º-78,2º	21,2º-78,5º