

Relatório Trimestral  
Abril, Maio e Junho  
de 2006





## SUMÁRIO

### **1) Programa de trabalho previsto no termo de parceria Elo/ Seds**

- 1.1) Programa de Trabalho
- 1.2) Comparativo das metas programadas e alcançadas
- 1.3) Justificativa

### **2) Atividades realizadas e previstas**

- 2.1) Quadro de atividades realizadas e previstas em relação aos resultados presentes no Programa de Trabalho do Termo de Parceria ELO/ SEDS
- 2.2) Atividades realizadas
  - 2.2.1) Processos seletivos realizados entre 01/04/2006 e 30/06/2006
  - 2.2.2) Capacitações realizadas entre 01/04/2006 e 30/06/2006.

### **3) Relatório financeiro – abril, maio e junho de 2006**

- 3.1) Prestação de Contas abr, mai e jun de 2006.
- 3.2) Gráficos de progressão de despesas com pessoal ELO – Inclusão e Cidadania
- 3.3) Balanço Patrimonial abr, mai e jun de 2006.
- 3.4) Demonstração de resultados do exercício
- 3.5) Demonstração das origens e aplicações de recursos
- 3.6) Demonstração das mutações do Patrimônio Líquido
- 3.7) Anexo II – Decreto 43.749/2004
- 3.8) Certidão Negativa de Débito – Previdência Social
- 3.9) Certidão de regularidade do FGTS - CRF

1) Programa de Trabalho previsto no Termo de  
Parceria Elo/ Seds

1.1) Programa de Trabalho

1.2) Comparativo das metas programadas e alcançadas

1.3) Justificativa



**1.1) PROGRAMA DE TRABALHO (14-09/2005)**

**OBJETO DO TERMO DE PARCERIA:**

Desenvolvimento, em conjunto com a Superintendência de Prevenção à Criminalidade - SPFC, da Secretaria de Estado de Defesa Social - SEDS, de ações relativas à prevenção social da criminalidade e da violência, por meio da implantação, desenvolvimento e consolidação de **Núcleos de Prevenção à Criminalidade - NPC**, que: a) - previnam o ingresso de jovens na criminalidade; b) - realizem o monitoramento de Penas e Medidas Alternativas (PMA); c) - promovam, por meio de atendimento psicossocial, a educação e capacitação profissional de egressos do sistema Penitenciário, objetivando uma efetiva integração social; d) - estabeleçam ações de Mediação de Conflitos, promovendo atendimento jurídico e social; e) ofereçam proteção a crianças e adolescentes ameaçadas de morte.

**QUADRO DE INDICADORES E METAS PARA A AVALIAÇÃO DE DESEMPENHO DA OSCIP:**

Descrição dos Resultados	Indicador de Resultado	Unidade	Indicador Físico	
			Período	Meta 2006
Formação, Capacitação e Avaliação das equipes técnicas.	Numero de capacitações:	turnos	4	15
	Numero de seminários de avaliação:	Seminários	2	4
	Numero de equipes em atuação:	equipes	10	5
	Avaliação da eficácia da capacitação <sup>1</sup>	%	75	75
Análise socio-organizacional e de segurança nas comunidades a partir dos diagnósticos realizados e complementação de dados, quando necessário, para elaboração de Planos Locais de Segurança.	Numero de diagnósticos elaborados	relatórios	10	5
Monitoramento e avaliação trimestral da efetividade das ações desenvolvidas pelos Núcleos de Prevenção à Criminalidade nas Comunidades Atendidas.	Relatórios apresentados	Relatório	1	3

<sup>1</sup> A avaliação será processual, visando aferir a integração das equipes e compreensão da metodologia. Serão utilizados como instrumentos de avaliação a realização de seminários com as equipes, acompanhamento "in loco" e via relatórios e realização de entrevistas com administrantes das equipes técnicas.

Publicação das pesquisas e experiências desenvolvidas no âmbito do NPC	Publicação realizada	Volumar	1	0	2
	Número de atendimentos realizados pela mediação de conflitos (casos novos + retornos)	número	3	2000	3000
Acessibilidade e utilização dos Núcleos de Prevenção à Criminalidade	Número de Penas e Medidas Alternativas Monitoradas	número	3	2500	3000
	Número de egressos atendidos	número	3	150	400
	Número de jovens incluídos	número	3	5000	10000
<b>AÇÕES ESTRUTURANTES</b>					
ETAPA (Nº)				Duração	
				Início	Término
1	Seleção e contratação dos técnicos e estagiários das NPC.			09/2005	08/2006
2	Capacitação das equipes			09/2005	08/2006
4	Levantamento, complementação e análise dos diagnósticos socio-organizacionais nas comunidades			09/2005	03/2006
6	Acompanhamento e fomento das redes de organização comunitária			09/2005	08/2006
7	Realização de seminários de avaliação			10/2005	08/2006
8	Consolidação das pesquisas e publicação			10/2005	08/2006
9	Monitoramento e avaliação permanentes das ações dos Núcleos de Prevenção à Criminalidade			09/2005	08/2006



### 1.2) Quadro de metas - PROGRAMA DE TRABALHO

Descrição dos Resultados	Indicador de Resultado	Indicador (un.)					
		meta	meta 2008	meta atingida jan a mar 2008	meta atingida abr a jun 2008	meta atingida jul a set 2008	meta atingida out a dez 2008
Fortificação, Capacitação e Avaliação das equipes técnicas	Numero de capacitações	Forma	2	15	9	8	17
	Numero de Seminars de Avaliação	Seminário	2	6	0	0	6
	Numero de equipes em situação de risco	equipes	3	5	3	3	6
	Avaliação da eficácia da aplicação	%	2	75	0	87	87
Análise socio-organizacional e de segurança nas comunidades a partir dos diagnósticos realizados e da implementação de ações, criação de estruturas para a elaboração de Planos locais de segurança	Numero de diagnósticos elaborados	relatório	1	5	0	6	6
Monitoramento e avaliação trimestral da eficácia das ações desenvolvidas pelos Sócios de prevenção e Criminalidade nas Comunidades Atingidas	Relatório apresentado	relatório	2	3	0	1	1
Publicação dos pesquisas e experiências desenvolvidas no âmbito do SPC	Publicação realizada	Voluma	1	2	0	0	0
Acessibilidade e interação dos Sócios de Prevenção e Criminalidade	Numero de ações/atividades realizadas pela medição de conflitos ("Café com o vizinho")	relatório	5	3000	2565	3029	3029
	Numero de Prêmios e Medalhas Atribuídas/Motivadas	relatório	3	1000	560	1372	1932
	Numero de ações/atividades realizadas	relatório	3	400	389	1158	1747
	Numero de jovens envolvidos	relatório	3	10000	5359	6671	6671

OK  
Fiscal 30% (para o mês)  
resposta relatativa - falta para 15/11/2008  
relatório  
de para de on  
Atividade  
de  
de  
de

#### **Publicação realizada**

Conforme o II Parecer da Comissão de Avaliação do Termo de Parceria, a meta para o indicador "Publicação das Pesquisas e experiências desenvolvidas no âmbito do NPC" não foi executada, pois de acordo com a SEDS, o indicador deveria ser suprimido devido às limitações impostas pela Nota Jurídica 753 emitida pela Advocacia Geral do Estado, que define que realização de serviços de publicidade e propaganda para órgãos da Administração Direta do Estado de Minas Gerais deve passar, necessariamente, pela assessoria de comunicação destes órgãos.



### **L3) JUSTIFICATIVAS**

#### **Introdução**

É importante salientar que as metas do programa de trabalho referentes ao ano de 2006 foram estabelecidas para o período de janeiro a setembro. Nesta terceira avaliação do termo de parceria será avaliado o período de abril a junho de 2006, que deverá, portanto, levar em consideração esse lapso temporal.

#### **Número de seminários de avaliação**

Conforme o II Parecer da Comissão de Avaliação do Termo de Parceria, os seminários de avaliação não foram realizados no período de janeiro a março de 2006, pois representam a etapa conclusiva de um longo processo que objetiva promover o aprimoramento e a reflexão dos processos e dos resultados do trabalho executado. Para eles ocorrerem é necessário, primeiro, que todas as equipes estejam formadas. A ELO já planejou, divulgou, e executou os processos seletivos das equipes de todos os Núcleos existentes em Belo Horizonte, RMBH, Ipatinga, Montes Claros, Uberlândia, Juiz de Fora, Governador Valadares. Contudo, há necessidade de transcorrer um período mínimo de atuação dos técnicos para que as experiências e os resultados do trabalho sejam discutidas e avaliadas. Dessa maneira, os seminários estão previstos para as seguintes datas: BH - 05/09/06; RMBH - 06/09/06; Ipatinga e Gov. Valadares - 01/09/06; Montes Claros - 30/08/06; Uberlândia - 31/08/06; Juiz de Fora - a confirmar.

#### **Relatórios apresentados**

Conforme o II Parecer da Comissão de Avaliação do Termo de Parceria a meta de apresentação de relatório de monitoramento e avaliação não foi realizada em função da indefinição quanto ao seu conteúdo. Estão sendo realizadas discussões para melhor definição do formato e do conteúdo desses relatórios. O primeiro relatório de monitoramento e avaliação da efetividade das ações desenvolvidas pelos NPCs foi entregue no dia 30 de junho de 2006.



## 2) Atividades realizadas e previstas

2.1) Quadro de atividades realizadas e previstas em relação aos resultados presentes no Programa de Trabalho do Termo de Parceria Elo/ SEDS

2.2) Atividades realizadas

2.2.1) Processos seletivos realizados entre 01/04/2006 e 30/06/2006

2.2.2) Capacitações realizadas entre 01/04/2006 e 30/06/2006.





**2.1) Atividades REALIZADAS e PREVISTAS em relação aos resultados presentes no Programa de Trabalho do Termo de Parceria ELO / SEDS**

Descrição dos Resultados	Indicador de Resultado
Formação, Capacitação e Avaliação das equipes técnicas	Número de capacitações
	Número de Seminários de Avaliação
	Número de equipes em atuação
	Avaliação da eficácia das capacitações
<b>Atividades realizadas</b>	<b>Quando</b>
Seleção de Profissionais para o Programa de Proteção	jun-06
Seleção de Estagiários para os Núcleos da Região Metropolitana	jun-06
Seleção de Estagiários para os Programas Czapu e Egresso	lev-06
Seleção Profissionais de Direito - Mediação, Congo e Egressos	abr-06
Capacitação de gestores, técnicos e estagiários Ipatinga	jun-06
Capacitação de gestores, técnicos e estagiários Montes Claros	jun-06
Capacitação da Equipe do Programa de Proteção	jun-06
Capacitação de técnicos de Estagiários Mediação	fev-06
Capacitação da Equipe do Programa Proteção	mar-06
Capacitação dos Estagiários Czapu/Egressos	mar-06
Capacitação <i>in loco</i> - Uberlândia e Divinópolis Valadarens	mar-06
Participação Czapu Egresso NPCs Ipatinga, Juiz de Fora, Uberlândia, Gov. Valadarens e Montes Claros no Seminário "Prevenção à Criminalidade em Belo Horizonte - A Política de Penas Alternativas e a Inserção Social dos Egressos", promovido pela SPECT.	mar-06
Reunido de Planejamento para Gestores	mar-06
Capacit. em gestão de projetos e pessoas - BH	mai-06
Capacit. em gestão de projetos e pessoas - RMBH	mai-06
Capacit. em gestão de projetos e pessoas - Ipatinga	mai-06
Capacit. em gestão de projetos e pessoas-Gov. Valadarens	mai-06
Capacit. em gestão de projetos e pessoas - Juiz de Fora	mai-06
Capacit. em gestão de projetos e pessoas-Montes Claros	mai-06
Capacit. em gestão de projetos e pessoas - Uberlândia	mai-06
Formação da equipe do NPC Santa Luzia (BH)	mai-06
Formação da equipe do NPC Serra (BH)	mai-06
Formação da equipe do NPC Barreiro (BH)	mai-06
Capacit. de aprofundamento em gestão- todos gestores em BH	jun-06
Seleção de estagiários de psicologia e serv social - NPC's BH e RMBH	jun-06
<b>Atividades previstas</b>	<b>Quando</b>
Seleção de técnicos e gestores- NPC Juiz de Fora	4-ago
Seleção de técnicos de Serviço Social - NPC's BH e RMBH	10-ago
Seleção de estagiários de Comunicação Social - NPC's BH	16-ago
Seleção de estagiários de Direito - NPC's BH e RMBH	28-ago
Capacit. em gestão de processos - Fica Vivo e Med. RMBH	24-jul
Capacit. em gestão de processos-Czapu e Egresso BH/RMBH	21-jul
Capacit. em gestão de processos - Ipatinga	20-jul
Capacit. em gestão de processos-Gov. Valadarens	18-jul
Capacit. em gestão de processos - Juiz de Fora	a confirmar
Capacit. em gestão de processos - Montes Claros	19-jul
Capacit. em gestão de processos - Uberlândia	17-jul
Capacit. em gestão processos e Reunião de Discussão- Taquaril e Jd. Felicidade	25-jul
Capacit. em gestão processos e Reunião de Discussão- PPI, e Morro Pedras	26-jul
Capacit. em gestão processos e Reunião de Discussão- Cabana e Rib. de Abreu	27-jul
Capacit. Prática em gestão e II Reunião de Discussão - Taquaril e Jd. Felicidade	24-ago
Capacit. Prática em gestão e II Reunião de Discussão - PPI, e Morro Pedras	28-ago
Capacit. Prática em gestão e II Reunião de Discussão - Cabana e Ribeiro de Abreu	29-ago

Seminário de Avaliação BH	5-set
Seminário de Avaliação RMBH	6-set
Seminário de Avaliação Ipatinga e Gov. Valadares	1-set
Seminário de Avaliação Montes Claros	30-ago
Seminário de Avaliação Uberlândia	31-ago
Seminário de Avaliação Juiz de Fora	final de setembro
Visitas para avaliação de eficácia das capacitações ocorridas junto com monitoramentos - Entrega 1o relatório de avaliação de eficácia das capacitações	15-jun
Entrega 2o relatório de avaliação de eficácia das capacitações	15-set

Descrição dos Resultados	Indicador de Resultado
Análise sócio-organizacional e de segurança nas comunidades a partir dos diagnósticos realizados e complementação de dados, quando necessário, para elaboração de Planos Locais de Segurança.	Número de diagnósticos elaborados
Atividades realizadas	Quantidade
Visita para diagnóstico inicial - Ribeiro de Abreu	abr-06
Visita para diagnóstico inicial - Jardim Felicidade	abr-06
Visita para diagnóstico inicial - Alto Vera Cruz	abr-06
Visita para diagnóstico inicial - Cabana	abr-06
Visita para diagnóstico inicial - Morro das Pedras	abr-06
Visita para diagnóstico inicial - Pedreira Prado Lopes	abr-06
Levantamento de documentos existentes nos NPC's	abr-06
Redação do relatório de visita inicial	abr-06
Entrevista com supervisora dos gestores dos NPC's	abr-06
Entrada (jota com diretora do Fica Vivo)	abr-06
Análise dos documentos já coletados	abr-06
Visita para aprofundamento - Alto Vera Cruz	abr-06
Visita para aprofundamento - Cabana	abr-06
Visita para aprofundamento - Morro das Pedras	abr-06
Visita para aprofundamento - Pedreira Prado Lopes	abr-06
Visita para aprofundamento - Ribeiro de Abreu	abr-06
Redação do relatório de visita de aprofundamento	abr-06
Análise, edição e estruturação finais	abr-06
Entrega dos 6 documentos	mai-06
Atividades previstas	Quantidade
Aprofundamento Metodologia de Planejamento Participativo	abr-14/jul
Produção de Relatório de estratégia	abr-11/ago
Entrega do documento	14/ago

Descrição dos Resultados	Indicador de Resultado
Monitoramento e avaliação trimestral da eficácia das ações desenvolvidas pelos Núcleos de Prevenção à Criminalidade nas Comunidades Aldeadas	Relatórios apresentados
Atividades realizadas	Quantidade
Produção instrumento de coleta de dados para monitoramento	abr-06
Visita para Monitoramento BH e RMBH (bimestral)	mai, jun, jul
Visita para Monitoramento - Ipatinga	mai-06
Visita para Monitoramento - Gov. Valadares	mai-06
Visita para Monitoramento - Juiz de Fora	mai-06
Visita para Monitoramento - Montes Claros	mai-06
Visita para Monitoramento - Uberlândia	mai-06
Visita para Monitoramento - Ipatinga	mai-06
Visita para Monitoramento - Gov. Valadares	mai-06
Visita para Monitoramento BH - NPC Centro	mai-06
Visita para Monitoramento RMBH - NPC Ribeirão das Neves	mai-06
Visita para Monitoramento RMBH - NPC Santa Luzia	mai-06
Visita para Monitoramento RMBH - NPC Contagem	mai-06

Visita para Monitoramento III - NPC Felicidade, Ribeiro de Abreu e Aluísia Vera Cruz	mai-06
Visita para Monitoramento RMHH - NPC Vespasiano e Betim	mai-06
Visita para Monitoramento III - NPC Cabana, PPI e Moura das Pedras	jun-06
Entrega do I Relatório de Monitoramento	jun-06
Atividades previstas	Quando
Visita para Monitoramento - Itatinga	20-jul
Visita para Monitoramento - Gov. Valadares	18-jul
Visita para Monitoramento - Juiz de Fora	a confirmar
Visita para Monitoramento - Montes Claros	19-jul
Visita para Monitoramento - Uberlândia	17-jul
Visita para Monitoramento - Itatinga e Gov. Valadares	1-set
Visita para Monitoramento - Montes Claros	30-ago
Visita para Monitoramento - Uberlândia	31-ago
Visita para Monitoramento - Juiz de Fora	final de setembro
Entrega do II Relatório de Monitoramento	29-set
<b>Descrição dos Resultados</b>	
Publicação das pesquisas e experiências desenvolvidas nos Núcleos do NPC	Publicação realizada
Atividades previstas	Quando
Entrega prevista para setembro de 2006.	
<b>Descrição dos Resultados</b>	
Acessibilidade e utilização dos Núcleos de Prevenção à Criminalidade	Número de atendimentos realizados pela mediação de Conflitos (casos novos e retornos)
	Número de Perdas e Medidas Alternativas Monitoradas
	Número de egressos atendidos
	Número de jovens incluídos
Atividades realizadas	Quando
Acompanhamento da evolução do número de atendimentos durante visitas de monitoramento	(datas indicadas no monitoramento)
Acompanhamento do número de atendimentos por meio de relatórios enviados	diário
Atividades previstas	Quando
Acompanhamento da evolução do número de atendimentos durante visitas de monitoramento	(datas previstas no monitoramento)



## 2.2) ATIVIDADES REALIZADAS

**2.2.1) Processos seletivos realizados e equipes em atuação (formadas) entre 01/01/2006 e 31/06/2006**

**a) Seleção de Profissionais para o Programa de Proteção à Criança e ao Adolescente Ameaçados de Morte**

Data: 4/01/2006

Local: Sede da Elo

Procedimento: 1ª etapa: Análise de currículo  
2ª etapa: Entrevista

Banca:

- **Guilherme Scotti** (Bacharel em Direito pela UFMG, Coordenador de Seleção e Capacitação da Elo)
- **Luiza Farnese** (Bacharel em Comunicação Social pela UFMG, Diretora de Comunicação da Elo)
- **Rita Salomão** (Diretora de Integração Comunitária – Spec/SEDS)
- **Inalva Van Der Marsi** (Assessora Spec/SEDS)
- **Maria Emilia Silva** (Coordenadora do PPCAAM)
- **Sílvia Helena Rigatto** (Assistente de Coordenação do PPCAAM)

**b) Seleção de Estagiários para os núcleos da Região Metropolitana de Belo Horizonte**

Data: 19/01/2006

Local: Sede da Elo

Procedimento: 1ª etapa: Análise de currículo  
2ª etapa: Prova Escrita e Entrevista

Banca:

- **Fernanda de Lazari** (Bacharel em Administração com habilitação em Cooperativas pela UFV, Diretora administrativo-financeira da Elo)
- **Bruna Danielle de Carvalho** (Psicóloga, Técnica do Fica Vivo! Do NPC de Nova Contagem)
- **Raquel Decat** (Psicóloga, Técnica do Programa de Mediação do Sta. Lúcia)

**c) Seleção de Estagiários para os Programas CEAPA e Egresso – Belo Horizonte e Região Metropolitana**

Data: 08/02/2006

Local: Sede da Elo

Procedimento: 1ª etapa: Análise de currículo  
2ª etapa: Prova Escrita e Entrevista

Banca:

- **Guilherme Scotti** (Bacharel em Direito pela UFMG. Coordenador de Seleção e Capacitação da Elo)
- **Kátia Simões** (Psicóloga. Assessora da Spec/SEDS)
- **Sielen Caldas** (Advogada. Coordenadora Metodológica do Programa de Mediação – Pólos/FD-UFMG)

**d) Seleção de Estagiários de Direito – Belo Horizonte e Região Metropolitana**

Data: 29 e 30 de março de 2006

Local: Sede da Elo

Procedimento: 1ª etapa: Análise de currículo  
2ª etapa: Prova Escrita e Entrevista

Banca:

- **Guilherme Scotti** (Bacharel em Direito pela UFMG. Coordenador de Seleção e Capacitação da Elo)
- **Kátia Simões** (Psicóloga. Assessora da Spec/SEDS)
- **Luiza Farnese** (Bacharel em Comunicação Social pela UFMG. Diretora de Comunicação da Elo)
- **Augusto Simeone** (Suporte de Comunicação – Programa Pólos)
- **Camila Nicácio** (Coordenação Metodológica – Programa Pólos)
- **Marisa Lacerda** (Coordenação Metodológica – Programa Pólos)

**5- Seleção de Profissionais de Direito – Belo Horizonte e Região Metropolitana**

Data: 20 de abril de 2006

Procedimento: 1ª etapa: Análise de currículo  
2ª etapa: Prova Escrita e Entrevista

Banca:

- **Jacqueline Passos da Silveira** (Mestre em Direito Constitucional pela UFMG, Diretora-Presidente da Elo)
- **Filipe Reis Brettas** (Bacharel em Direito, Consultor Jurídico da Elo)
- **Kris Brettas de Oliveira** (Bacharel em Direito – Diretor Financeiro da Elo)
- **Marcelo Ferraz** (Bacharel em Direito Gestor dos Programas Ceapa e Egressos)
- **Paula Jardim Duarte** (Bacharel em Psicologia, Técnica Social dos Programas Ceapa /Egressos)
- **Sandra Mara Rodrigues** (Bacharel em Psicologia, Técnica Social do Programa Mediação)

#### **6 – Seleção de Estagiários de Psicologia e Serviço Social**

Data: 26/06/2006

Procedimento: 1ª etapa: Análise de currículo

2ª etapa: Prova Escrita e Entrevista

Banca:

- **Chyara Sales Pereira** (Mestre em Sociologia, Diretora de Projetos da Elo)
- **Luiza Farnese Lana** (Bacharel em Comunicação Social, Diretora de Comunicação da Elo)
- **Michele Duarte** (Bacharel em Psicologia, técnica do programa Fica Vivo!)
- **Rodrigo Xavier** (Bacharel em Direito, Supervisor Metodológico do Programa Egresso)
- **Vera Silva Vilela** (Bacharel em Serviço Social, Supervisora Metodológica do Programa Fica Vivo!)



## 2.2.2) Capacitações realizadas entre 01/01/2006 e 30/06/2006

### a) Capacitação da Equipe do NPC Ipatinga

Data: 12 e 13 de janeiro de 2006

Local: NPC Ipatinga

Público-alvo: Gestor (1), Técnicos (7) e Estagiários (7).

Responsáveis:

- **Jacqueline Silveira** (Advogada, Diretora-presidente da Elo – Inclusão e Cidadania)
- **Kátia Simões** (Psicóloga, Assessora da Spec/SEDS)
- **Paula Jardim** (Psicóloga, Técnica do CEAPA/Egresso)
- **Márcio Roque** (Advogado, Técnico do CEAPA/Egresso).

Módulos:

- (12/01 – 8:00h-10:00h) Programa CEAPA
- (12/01 – 10:00h-12:00h) Programa Egresso
- (12/01 – 14:00h-16:00h) Discussão com as equipes dos Programas Fica Vivo! e Mediação
- (12/01 – 16:00h-18:00h) Papel do Gestor
- (13/01 – 8:00h-10:00h) Programa CEAPA
- (13/01 – 10:00h-12:00h) Programa Egresso
- (13/01 – 14:00h-18:00h) Visitas a entidades parceiras do NPC de Ipatinga

### b) Capacitação da Equipe do NPC de Montes Claros

Data: 16 e 17 de janeiro de 2006

Local: NPC de Montes Claros

Público-alvo: Gestor (1), Técnicos (7) e Estagiários (7)

Responsáveis:

- **Chyara Pereira** (Diretora de Projetos da Elo – Inclusão e Cidadania)
- **Kátia Simões** (Psicóloga, Assessora da Spec/SEDS)
- **Paula Jardim** (Psicóloga, Técnica do CEAPA/Egresso)
- **Márcio Roque** (Advogado, Técnico do CEAPA/Egresso).

Módulos:

- (16/01 – 10:30h-12:30h) Programa Egresso
- (16/01 – 14:00h-18:00h) Visitas a entidades parceiras do NPC de Montes Claros
- (17/01 – 8:00h-10:00h) Visita a entidade parceira do NPC de Montes Claros
- (17/01 – 10:00h-13:00h) Programa CEAPA
- (17/01 – 14:00h-16:30h) Reunião de Encerramento



**c) Capacitação da Equipe do Programa de Proteção à Criança e ao Adolescente Ameaçados de Morte**

Data: 16, 17 e 18 de janeiro de 2006

Local: Sede da Elo

Público-alvo: Técnicos (5) ; Técnicos de Apoio (5)

Responsáveis:

- **Maria Emilia Silva** (Coordenadora do PPCAAM)
- **Silvia Helena Rigatto** (Assistente de Coordenação do PPCAAM)

Módulos:

- (16/01 – 8h-12 e 14h-18h) Apresentações e Dinâmicas de entrosamento
- (17/01 – 8h-12h e 14h-18h) Metodologia do PPCAAM e Rotinas de trabalho
- (18/01 – 8h-12h e 14h-18h) Apresentação e discussão de filme, Normas de auto-proteção.

**d) Capacitação de estagiários do Programa de Mediação**

Data: 23 e 24 de fevereiro de 2006

Locais: Sede da Elo e Programa Pólos

Público-alvo: Estagiários recém-selecionados.  
Estagiários (5)

Conteúdo: Metodologia do Programa de Mediação de Conflitos

Responsáveis: **Sielen Caldas** e **Marisa Lacerda** (Coordenação Metodológica – Pólos)

Horários: 14h às 18h.

**e) Capacitação da Equipe do Programa de Proteção à Criança e ao Adolescente Ameaçados de Morte**

Data: 3, 6, 7 e 8 de março de 2006

Local: Sede da Elo

Público-alvo: Equipe do PPCAAM  
Coordenação (2) Técnico Social (5) Técnico de Apoio (5)

Dia	Horário	Tema	Pessoa
5	9h-12h/ 14h-18h	A proteção de testemunhas: atualidade do desafio	Nilda Turra (Privata)
6	9h-10h	O Programa de Proteção na política de promoção social à juventude	Ludmila Faria (Diretora de Promoção Social à Juventude)

	10h-12h / 14h-18h	As Medidas Sócio-Educativas na dinâmica do Programa de Proteção	Paulo Marques (Conanda)
7	9h-12h	O processo de diagnóscos e descaracterização	Dora Lúcia Alves da Silva
	14h-18h	O ECA - Ato Infracionais e Medidas Protetivas	Ronaldo Pedron (SAME/SEDS) Cristiane Barreto (LA-PBH)
8	9h-11:30h	A Estrutura da Segurança Pública em MG	Dr. Joaquim Francisco Neto (Assessor do Gabinete da Chefe da Polícia Civil)
	11:30h-12:30h	O Sistema de Comunicação e o Sigilo na Proteção	Sergio Antônio Teixeira (Perito Criminal Coordenador de Telecomunicações da PC/MG)
	13:30h-15:30h	PSC e LA	Lúcia Elena (PSC-PBH)
		A experiência do Programa de Proteção em SP	Jose Resende Filho (Psicólogo - Coordenador do PP de SP) Ex-diretor Febem
16h-18h	A Política de Segurança em Minas Gerais	Dr. Luis Flávio Sapori (Secretário Adjunto SEDS)	

#### f) Capacitação dos Estagiários dos Programas CEAPA e Egresso.

Data: 9 e 10 de março de 2006.

Local: Sede da Elo

Público-alvo: Estagiários recém-selecionados  
Estagiários (20)

Responsáveis:

- **Luiza Farnese** (Diretora de Comunicação - Elo)
- **Paula Jardim** (Técnica do CEAPA/Egresso)
- **Rodrigo Xavier** (Técnico do CEAPA/Egresso)
- **Márcio Roque** (Técnico do CEAPA/Egresso)

Módulos:

Dia 9 (14h-18h) Exposição dos Programas CEAPA e Egresso

Dia 10 (14h-18h) Discussão baseada em material previamente disponibilizado.

#### g) Capacitação das Equipes dos NPCs de Uberlândia e Governador Valadares em Belo Horizonte

Data: 13 e 14 de março de 2006

Local: Diversos

Público-alvo: Técnicos e Gestores dos Núcleos de Uberlândia e Governador Valadares

Equipe	Dia	Horário	Programação
<b>Fica Vivo!</b>	13	10-12h	Elo - Dinâmica de Integração
		13h-18h	Visita Morro das Pedras
	14	8h-12h	Visita Ribeirão de Abreu
		13h-18h	Reunião Spec
<b>Mediação</b>	13	10h-12h	Elo - Dinâmica de Integração
		14h-18h	Encontro com Sielen (Elo)
	14	8h-12h	Visita Vespasiano
		14h-18h	Visita Serra (Acompanhar atendimentos)
<b>Ceapa/Egresso</b>	13	10h-12h	Elo - Dinâmica de Integração
		14h-18h	Núcleo Contagem (Grupo)
	14	9h-12h	Núcleo Neves
		14h-18h	Núcleo Contagem (Grupo de Finalização)
<b>Gestores</b>	13	10h-12h	Elo - Dinâmica de Integração
		13h-18h	Visita Morro das Pedras
	14	8h-12h	Visita Vespasiano
		14h-18h	Núcleo Contagem

**h) Participação dos Técnicos do Ceapa e Egresso dos núcleos de Ipatinga, Juiz de Fora, Uberlândia, Governador Valadares e Montes Claros no Seminário "Prevenção à Criminalidade em Belo Horizonte – A Política de Penas Alternativas e a Inserção Social dos Egressos", promovido pela SPEC.**

Data: 15 e 16 de março de 2006

Local: Auditório do Tribunal de Justiça de Minas Gerais

Público-alvo: técnicos do CEAPA/Egresso dos NPCs do interior

**i) Reunião de Gestores em BH**

Data: 24 de março de 2006

Local: SPEC

Público-alvo: Gestores de todos os NPCs

Conteúdo: Planejamento das Ações dos NPCs em todo o Estado de Minas Gerais.

**j) Capacitação em Gestão de Projetos e Pessoas - Governador Valadares**

Data: 08 de maio de 2006.

Local: NPC - Governador Valadares

Público - Alvo: Gestores, técnicos e estagiários.

Conteúdo: Ferramentas básicas de gestão e circulação de informação.

Responsáveis:

- Luíza Farnese Lana (Diretora de Comunicação - ELO)
- Chyara Sales Pereira (Diretora de Projetos - ELO)

**l) Capacitação em Gestão de Projetos e Pessoas - Ipatinga**

Data: 09 de maio de 2006.

Local: NPC - Ipatinga

Público - Alvo: Gestores, técnicos e estagiários.

Conteúdo: Ferramentas básicas de gestão e circulação de informação.

Responsáveis:

- Luíza Farnese Lana (Diretora de Comunicação - ELO)
- Chyara Sales Pereira (Diretora de Projetos - ELO)

**k) Capacitação em Gestão de Projetos e Pessoas - Uberlândia**

Data: 18 de maio de 2006.

Local: NPC - Uberlândia

Público-Alvo: Gestores, técnicos e estagiários.

Conteúdo: Ferramentas básicas de gestão e circulação de informação.

Responsáveis:

- Luíza Farnese Lana (Diretora de Comunicação - ELO)
- Chyara Sales Pereira (Diretora de Projetos - ELO)

**m) Capacitação em Gestão de Projetos e Pessoas - Montes Claros**

Data: 22 de maio de 2006.

Local: NPC - Montes Claros

Público - Alvo: Gestores, técnicos e estagiários.

Conteúdo: Ferramentas básicas de gestão e circulação de informação.

Responsáveis:

- Luíza Farnese Lana (Diretora de Comunicação - ELO)
- Chyara Sales Pereira (Diretora de Projetos - ELO)

**n) Capacitação em Gestão de Projetos e Pessoas – Juiz de Fora**

Data: 23 de maio de 2006.

Local: NPC – Juiz de Fora

Público – Alvo: Gestores, técnicos e estagiários.

Conteúdo: Ferramentas básicas de gestão e circulação de informação.

Responsáveis:

- Luiza Farnese Lana (Diretora de Comunicação - ELO)
- Chyara Sales Pereira (Diretora de Projetos – ELO)

**o) Capacitação em Gestão de Projetos e Pessoas - Belo Horizonte**

Data: 24 de maio de 2006.

Local: Associação Comercial de Minas Gerais

Público – Alvo: Gestor e técnicos

Conteúdo: Ferramentas básicas de gestão e circulação de informação.

Responsáveis:

- Luiza Farnese Lana (Diretora de Comunicação - ELO)
- Chyara Sales Pereira (Diretora de Projetos - ELO)
- Jacqueline Passos da Silveira (Diretora -Presidente -EFO)

**p) Capacitação em Gestão de Projetos e Pessoas – Região Metropolitana de Belo Horizonte**

Data: 31 de maio de 2006.

Local: Associação Comercial de Minas Gerais

Público – Alvo: Gestores e técnicos

Conteúdo: Ferramentas básicas de gestão e circulação de informação.

Responsáveis:

- Luiza Farnese Lana (Diretora de Comunicação - ELO)
- Chyara Sales Pereira (Diretora de Projetos – ELO)

**q) Entrega do Relatório da Avaliação de Eficácia das Capacitações**

Data: 19 de Junho de 2006.

1  
2  
3  
4  
5  
6  
7  
8  
9  
10  
11  
12  
13  
14  
15  
16  
17  
18  
19  
20  
21  
22  
23  
24  
25  
26  
27  
28  
29  
30  
31  
32  
33  
34  
35  
36  
37  
38  
39  
40  
41  
42  
43  
44  
45  
46  
47  
48  
49  
50  
51  
52  
53  
54  
55  
56  
57  
58  
59  
60  
61  
62  
63  
64  
65  
66  
67  
68  
69  
70  
71  
72  
73  
74  
75  
76  
77  
78  
79  
80  
81  
82  
83  
84  
85  
86  
87  
88  
89  
90  
91  
92  
93  
94  
95  
96  
97  
98  
99  
100

### 3) Relatório financeiro - abril, maio e junho de 2006

3.1) Prestação de Contas abr, mai e jun de 2006

3.2) Gráficos de progressão de despesas com pessoal Elo - Inclusão e Cidadania

3.3) Balanço Patrimonial abr, mai e jun de 2006

3.4) Demonstração de resultados do exercício

3.5) Demonstração das origens e aplicações de recursos

3.6) Demonstração das mutações do Patrimônio Líquido

3.7) Anexo II - Decreto 43.749/2004

3.8) Certidão Negativa de Débito - Previdência Social

3.9) Certidão de regularidade do FGTS - CRF





**1.1) PRESTAÇÃO DE CONTAS ABRIL, MAIO, JUNHO 2006**

**GOVERNO DO ESTADO DE MINAS GERAIS**  
**SECRETARIA DE ESTADO DE DEFESA SOCIAL**  
 Assessoria Técnica / SPEC



**1 - DESPESAS OPERACIONAIS**

**1.1 - DESPESAS COM PESSOAL**

**1.1.1 Exames Admissionais**  
 para os técnicos dos Programas de Prevenção à Criminalidade.

Pagamento de exames admissionais para os técnicos	RS	1.948,50
<b>Total</b>	<b>RS</b>	<b>1.948,50</b>

**1.1.2 Vale Transporte**

**Custos referentes a aquisição de Vale Transporte**  
 para os técnicos que irão trabalhar nos Núcleos de Prevenção à Criminalidade.

Aquisição de Vale Transporte para os técnicos de Belo Horizonte	RS	37.684,50
Aquisição de Vale Transporte para os técnicos de Uberlândia	RS	1.703,40
Aquisição de Vale Transporte para os técnicos de Ipatinga	RS	1.997,50
Aquisição de Vale Transporte para os técnicos de G. Valadares	RS	1.571,20
Aquisição de Vale Transporte para os técnicos de Juiz de Fora	RS	1.798,90
Aquisição de Vale Transporte para os técnicos de Montes Claros	RS	1.780,00
<b>Total</b>	<b>RS</b>	<b>44.844,10</b>

**1.1.3 Salários**

**Custos referentes a Folha de Pagamento dos técnicos de BHL, RNIBH e interior de Minas.**

**Abril**

000 - Técnicos	RS	101.012,04
11 - Gestores	RS	21.924,88
11 - Coordenadores de Seleção e Capacitação	RS	6.506,67
1 - Monitoria de Capacitação	RS	651,80
1 - Secretária	RS	459,60
1 - Técnico Administrativo	RS	3.881,07
12 - Programa de Proteção	RS	14.961,71
<b>Total</b>	<b>RS</b>	<b>147.788,29</b>

**Maio**

000 - Técnicos	RS	106.045,19
11 - Gestores	RS	22.044,91
11 - Coordenadores de Seleção e Capacitação	RS	9.075,56
1 - Monitoria de Capacitação	RS	661,80
1 - Secretária	RS	480,60
1 - Técnico Administrativo	RS	1.881,01
12 - Programa de Proteção	RS	12.503,36
<b>Total</b>	<b>RS</b>	<b>154.052,14</b>

Inclu		
09. Técnicos	RS	106.350,71
11. Gestores	RS	55.034,91
14. Coordenadores de Seleção e Capacitação	RS	11.376,64
1. Minutista de Capacitação	RS	664,59
1. Secretária	RS	499,61
1. Técnico Administrativo	RS	1.361,67
01. Programa de Proteção	RS	17.375,74
	<b>RS</b>	<b>157.300,32</b>

#### 1.1.4 Rescisões realizadas

Reginaldo Barcelos	RS	1.120,11
Carliara Santos	RS	3.136,25
Daniel Santos da Silveira	RS	300,20
Silvia Helena Rigatto	RS	1.224,10
Alcy Floriano Neto	RS	1.355,27
	<b>RS</b>	<b>6.741,02</b>

#### 1.1.5 Bolsas

Costos referentes às bolsas para os estagiários de BH, RMBH e interior de Minas.

Pagamento de bolsas - Abril	RS	41.167,16
Pagamento de bolsas - Maio	RS	42.047,53
Pagamento de bolsas - Junho	RS	43.605,52
	<b>RS</b>	<b>127.630,81</b>

#### 1.1.6 Encargos Trabalhistas

Recolhimento de INSS	RS	161.776,16
Recolhimento do FGTS	RS	18.776,53
Recolhimento de ISS	RS	7.591,06
Pagamento de IR	RS	9.975,91
DARE - Ncrs - PJ - Contabilidade	RS	417,67
Contribuição Assistencial	RS	664,33
Plano de Saúde (UNIMED) - Programa Proteção	RS	3641,55
Recolhimento de PIS sobre folha de pagamento	RS	6.151,72
	<b>RS</b>	<b>231.812,35</b>

#### 1.1.7 Seleção e Capacitação

Costos referentes a Seleções e Capacitações em BH e RMBH para os programas - CEAPX  
MEDICAO, EGRESSO E ER VIVO - abril, maio, junho

Despesas com lanche para os técnicos e estagiários durante os dias de capacitação	RS	559,61
Aquisição de material para capacitação dos Gestores e Técnicos	RS	549,30
	<b>RS</b>	<b>1.208,94</b>

Costos referentes a Capacitação de Técnicos, gestor e estagiários em Ipatinga - maio

Pagamento de diária	RS	603,04
---------------------	----	--------



Despesa com lanche	RS	397,70
Despesa com transporte	RS	578,00
	<b>RS</b>	<b>975,70</b>

**1.1.8.1 Custos referentes a Capacitação de Técnicos, gestor e estagiários em Juiz de Fora - maio**

Despesa com lanche	RS	57,70
Pagamento de diária	RS	1.200,00
Despesa com transporte	RS	460,91
	<b>RS</b>	<b>1.718,61</b>

**1.1.8.2 Custos referentes a Capacitação de Técnicos, gestor e estagiários em Montes Claros - maio**

Despesas com lanche	RS	25,41
Pagamento de diária	RS	1.222,00
Despesas com transporte	RS	1.241,65
	<b>RS</b>	<b>2.489,06</b>

**1.1.8.3 Custos referentes a Capacitação de Técnicos, gestor e estagiários em Gov. Valadareis- maio**

Pagamento de diárias	RS	90,00
Despesa com transporte	RS	874,00
	<b>RS</b>	<b>964,00</b>

**1.1.8.4 Custos referentes a Capacitação de Técnicos, gestor e estagiários em Uberlândia - maio**

Pagamento de diárias	RS	1.200,00
Despesa com lanche	RS	1.336,00
Despesa com transporte	RS	1.209,65
	<b>RS</b>	<b>3.745,65</b>

**1.1.8.5 Custos referentes a Capacitação de gestores em BH - junho**

Pagamento de diárias para gestores interior	RS	400,00
Despesa com transporte para gestores interior	RS	617,25
	<b>RS</b>	<b>1.017,25</b>

**1.1.8 Vale Alimentação- Programa Proteção**

Ficli/ Serviços S/A	RS	6.035,55
	<b>RS</b>	<b>6.035,55</b>

**1.1.9 Serviços de Terceiros**

Combustível e Moto Boy	RS	1.477,79
Serviços prestados pela contabilidade	RS	6.264,37
Seguros de vida programa de proteção	RS	670,74
Curr. verm. pela brasileira	RS	1.000,00
RPA's diversos e de serviços eventuais	RS	9.159,11
	<b>RS</b>	<b>18.571,91</b>

## 1.2 Assinaturas

Assinaturas- Hospedagem do site da Elo e Internet	R\$	789,03
	<b>R\$</b>	<b>789,03</b>

## 1.3 DESPESAS DE FUNCIONAMENTO E BANCARIAS

### 1.3.1 Despesas de Funcionamento

Condomínio	R\$	2.418,83
IPÉU	R\$	611,17
Telefone / Luz / Agua Mineral	R\$	3.168,10
Serviços Gráficos, Cartórios e Correio	R\$	858,07
Manutenção Ar Condicionado	R\$	1.200,00
Material Elétrico	R\$	51,96
Recarga de Cartucho para impressora	R\$	1.000,00
Uniforme para secretária	R\$	490,50
Material de Expediente	R\$	2.522,87
Condição de carimbos	R\$	14,00
Material de limpeza	R\$	74,71
Mopel	R\$	2.530,00
	<b>R\$</b>	<b>15.832,35</b>

### 1.3.2 Despesas Bancárias

CPMF	R\$	4.089,10
Fundo Dó	R\$	1.668,57
	<b>R\$</b>	<b>5.757,67</b>

### 1.4 Provisões

Provisão para 13º Salário	R\$	25.127,07
Provisão para Férias	R\$	24.525,13
	<b>R\$</b>	<b>47.652,15</b>

Deficit no 2º Trimestre

**R\$ 968.227,74**

### 1.5 AQUISIÇÃO DE PERMANENTE

Mobiliário (armário, mesa, arquivo)	R\$	4.500,00
Máquina de xerox	R\$	4.900,00
Fone eletrônico	R\$	19.450,00
Computadores	R\$	5.920,00
	<b>R\$</b>	<b>32.800,00</b>

Diminuição no C.C.L. (AC-PC)

**R\$ 998.037,34**

3.2) GRÁFICOS DE PROGRESSÃO DE DESPESAS COM PESSOAL ELO - Incluído a Cidadania

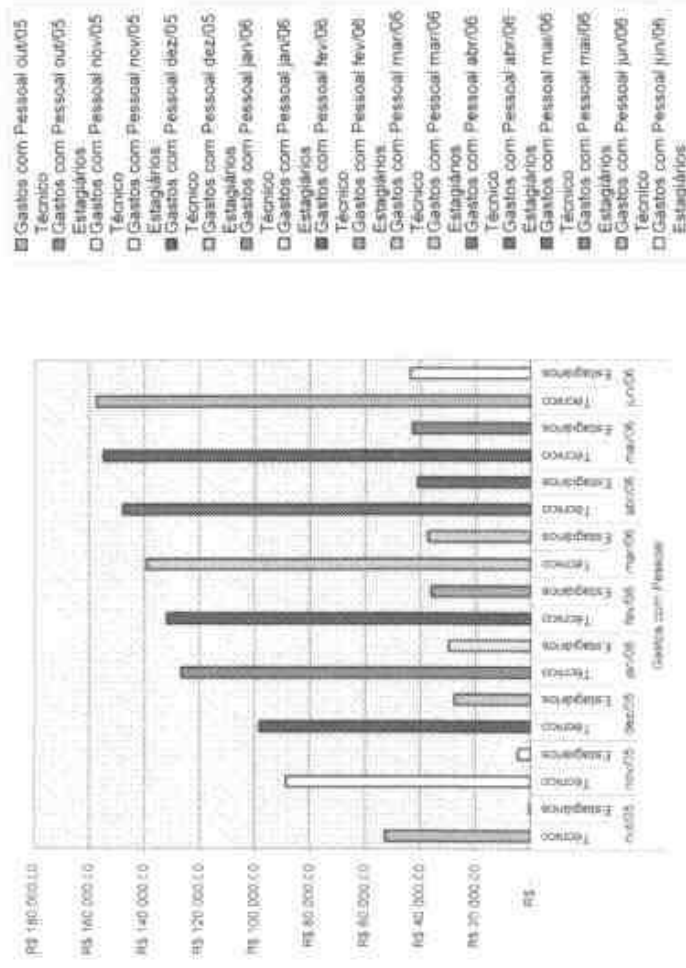

Gestores Contratados pela ELO

0 1 2 3 4 5 6 7 8 9 10 11 12 13 14 15 16 17 18 19 20 21 22 23 24 25 26 27 28 29 30 31 32 33 34 35 36 37 38 39 40 41 42 43 44 45 46 47 48 49 50 51 52 53 54 55 56 57 58 59 60 61 62 63 64 65 66 67 68 69 70 71 72 73 74 75 76 77 78 79 80 81 82 83 84 85 86 87 88 89 90 91 92 93 94 95 96 97 98 99 100 101 102 103 104 105 106 107 108 109 110 111 112 113 114 115 116 117 118 119 120 121 122 123 124 125 126 127 128 129 130 131 132 133 134 135 136 137 138 139 140 141 142 143 144 145 146 147 148 149 150 151 152 153 154 155 156 157 158 159 160 161 162 163 164 165 166 167 168 169 170 171 172 173 174 175 176 177 178 179 180 181 182 183 184 185 186 187 188 189 190 191 192 193 194 195 196 197 198 199 200 201 202 203 204 205 206 207 208 209 210 211 212 213 214 215 216 217 218 219 220 221 222 223 224 225 226 227 228 229 230 231 232 233 234 235 236 237 238 239 240 241 242 243 244 245 246 247 248 249 250 251 252 253 254 255 256 257 258 259 260 261 262 263 264 265 266 267 268 269 270 271 272 273 274 275 276 277 278 279 280 281 282 283 284 285 286 287 288 289 290 291 292 293 294 295 296 297 298 299 300 301 302 303 304 305 306 307 308 309 310 311 312 313 314 315 316 317 318 319 320 321 322 323 324 325 326 327 328 329 330 331 332 333 334 335 336 337 338 339 340 341 342 343 344 345 346 347 348 349 350 351 352 353 354 355 356 357 358 359 360 361 362 363 364 365 366 367 368 369 370 371 372 373 374 375 376 377 378 379 380 381 382 383 384 385 386 387 388 389 390 391 392 393 394 395 396 397 398 399 400 401 402 403 404 405 406 407 408 409 410 411 412 413 414 415 416 417 418 419 420 421 422 423 424 425 426 427 428 429 430 431 432 433 434 435 436 437 438 439 440 441 442 443 444 445 446 447 448 449 450 451 452 453 454 455 456 457 458 459 460 461 462 463 464 465 466 467 468 469 470 471 472 473 474 475 476 477 478 479 480 481 482 483 484 485 486 487 488 489 490 491 492 493 494 495 496 497 498 499 500 501 502 503 504 505 506 507 508 509 510 511 512 513 514 515 516 517 518 519 520 521 522 523 524 525 526 527 528 529 530 531 532 533 534 535 536 537 538 539 540 541 542 543 544 545 546 547 548 549 550 551 552 553 554 555 556 557 558 559 560 561 562 563 564 565 566 567 568 569 570 571 572 573 574 575 576 577 578 579 580 581 582 583 584 585 586 587 588 589 590 591 592 593 594 595 596 597 598 599 600 601 602 603 604 605 606 607 608 609 610 611 612 613 614 615 616 617 618 619 620 621 622 623 624 625 626 627 628 629 630 631 632 633 634 635 636 637 638 639 640 641 642 643 644 645 646 647 648 649 650 651 652 653 654 655 656 657 658 659 660 661 662 663 664 665 666 667 668 669 670 671 672 673 674 675 676 677 678 679 680 681 682 683 684 685 686 687 688 689 690 691 692 693 694 695 696 697 698 699 700 701 702 703 704 705 706 707 708 709 710 711 712 713 714 715 716 717 718 719 720 721 722 723 724 725 726 727 728 729 730 731 732 733 734 735 736 737 738 739 740 741 742 743 744 745 746 747 748 749 750 751 752 753 754 755 756 757 758 759 760 761 762 763 764 765 766 767 768 769 770 771 772 773 774 775 776 777 778 779 780 781 782 783 784 785 786 787 788 789 790 791 792 793 794 795 796 797 798 799 800 801 802 803 804 805 806 807 808 809 810 811 812 813 814 815 816 817 818 819 820 821 822 823 824 825 826 827 828 829 830 831 832 833 834 835 836 837 838 839 840 841 842 843 844 845 846 847 848 849 850 851 852 853 854 855 856 857 858 859 860 861 862 863 864 865 866 867 868 869 870 871 872 873 874 875 876 877 878 879 880 881 882 883 884 885 886 887 888 889 890 891 892 893 894 895 896 897 898 899 900 901 902 903 904 905 906 907 908 909 910 911 912 913 914 915 916 917 918 919 920 921 922 923 924 925 926 927 928 929 930 931 932 933 934 935 936 937 938 939 940 941 942 943 944 945 946 947 948 949 950 951 952 953 954 955 956 957 958 959 960 961 962 963 964 965 966 967 968 969 970 971 972 973 974 975 976 977 978 979 980 981 982 983 984 985 986 987 988 989 990 991 992 993 994 995 996 997 998 999 1000

Gestoras Contratadas pela ELO

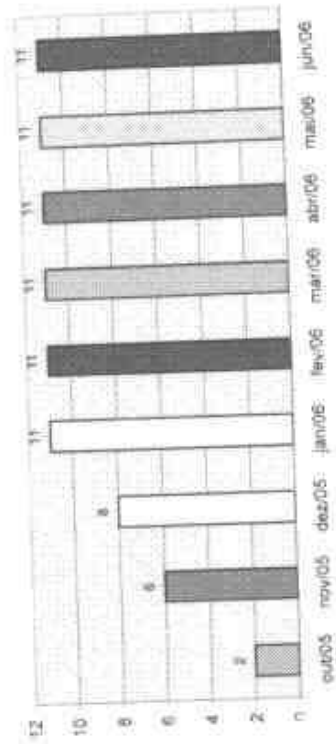

Técnicos Contratados pela ELO

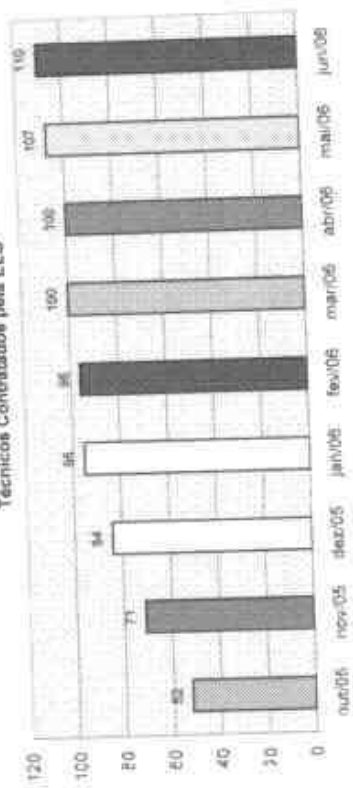

### Estagiares Contratados pela ELO

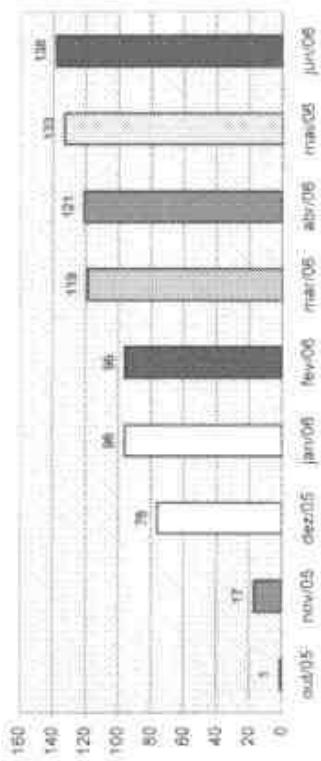

3.3) Balanço Patrimonial abr, mai, jun de 2006

**BALANÇO PATRIMONIAL**  
Trimestre findo em 30/06/2006

Empresa: ELO INCLUSÃO E CIDADANIA  
CNPJ: 07.574.913/0001-75

	2006
	2º Trimestre
<b>ATIVO</b>	
CIRCULANTE	
DISPONIVEL	114,85
CAIXA	2.276,61
BANCOS CONTA MOVIMENTO	1.573.596,99
APLICAÇÕES FINANCEIRAS	28.460,46
IMPOSTOS A RECUPERAR	1.604.457,91
	<hr/>
ADIANTAMENTOS	1.465,40
VIAGENS	1.465,40
	<hr/>
TOTAL DO CIRCULANTE	1.605.923,31
ATIVO PERMANENTE	79.949,00
IMOBILIZADO	79.949,00
	<hr/>
TOTAL DO ATIVO PERMANENTE	79.949,00
	<hr/>
TOTAL DO ATIVO	1.685.872,31

  
Guilherme Azevedo Munari  
TC - CRC-MG 06.987  
CPF 067.457.116-20

**BALANÇO PATRIMONIAL**

Trimestre findo em 30/06/2006

Empresa: ELO INCLUSÃO E CIDADANIA  
CNPJ: 07.514.913/0001-752006  
2º Trimestre**PASSIVO**

CIRCULANTE	
IMPOSTOS E TAXAS A RECOLHER	
IRRF A RECOLHER	114,76
	<u>114,76</u>
CONTRIBUIÇÕES SOCIAIS A RECOLHER	
FGTS A RECOLHER	13.692,35
CONTR. SINDICAL A REC	443,70
IR S/SERV. PRESTADO P/J	11,30
ISSQN S/AUTÔNOMO A RECOLHER	1.207,09
	<u>15.354,44</u>
CONTAS A PAGAR	
CONTAS A PAGAR	2.316,11
	<u>2.316,11</u>
PROVISÕES	
PROVISÃO PARA 13º SALÁRIO	90.150,38
PROVISÃO PARA FÉRIAS	168.168,37
	<u>258.318,75</u>
OBRIGAÇÕES TRABALHISTAS	
RÉMUNERAÇÕES A DIRETORES	11.376,64
SALÁRIOS A PAGAR	141.836,20
	<u>153.212,84</u>
TOTAL DO CIRCULANTE	<u>429.339,90</u>
RESULTADO DO EXERCÍCIO	
SUPERÁVIT ACUMULADO	3.180.295,71
DEFICIT 1º TRIMESTRE	(958.535,56)
DEFICIT 2º TRIMESTRE	(955.227,74)
	<u>1.266.532,41</u>
TOTAL DO PASSIVO	<u>1.695.872,31</u>

  
Guilherme Azevedo Mundim  
TC. CRC-MG 06.5817  
CPF 06.740.116.70

### 3.4) Demonstração de resultados do exercício

#### DEMONSTRAÇÃO DO RESULTADO DO EXERCÍCIO

Trimestre findo em 30/06/2006

Empresa: ELO INCLUSÃO E CIDADANIA

CNPJ: 07.514.913/0001-75

	2006
DEMONSTRAÇÃO DO RESULTADO DO EXERCÍCIO	2º Trimestre
RECURSOS APLICADOS	
PROJETO FICA VIVO	(489.279,62)
PROJETO MEDIAÇÃO	( 89.443,26)
PROJETO CEAPA	(358.833,48)
PROJETO EGRESSO	(85.244,67)
	<u>(1.022.801,03)</u>
APLICAÇÃO FINANCEIRA	
PROJETO FICA VIVO	25.102,51
PROJETO MEDIAÇÃO	5.123,64
PROJETO CEAPA	22.223,54
PROJETO EGRESSO	5.123,60
	<u>57.573,29</u>
RESULTADO DO TRIMESTRE/PROJETOS	
PROJETO FICA VIVO	(464.177,11)
PROJETO MEDIAÇÃO	(84.319,62)
PROJETO CEAPA	(336.609,94)
PROJETO EGRESSO	(80.121,07)
	<u>(965.227,74)</u>
DÉFICIT DO 2º TRIMESTRE	<u>(965.227,74)</u>

  
Guilherme Azevedo Muniz  
PC: CRC-463.06/067  
CPF: 907.452.116-30



### 3.5) Demonstração das origens e aplicações de recursos

#### DEMONSTRAÇÃO DAS ORIGENS E APLICAÇÕES DE RECURSOS

Trimestre findo em 30/06/2006

Empresa: FLO INCLUSÃO E CIDADANIA  
CNPJ: 07.514.913/0001-75

#### 1. ORIGENS DE RECURSOS

Das Operações		
Déficit do 2º Trimestre	965.227,74	965.227,74
<b>TOTAL DAS ORIGENS</b>		<b>965.227,74</b>

#### 2. APLICAÇÕES DE RECURSOS

Aquisições de bens do imobilizado	32.809,60	32.809,60
<b>TOTAL DAS APLICAÇÕES</b>		<b>32.809,60</b>

#### 3. DIMINUIÇÃO NO CCL

998.037,34

Demonstrado como segue

	Saldo em 31/03/2006	Saldo em 30/06/2006	Varição
Ativo Circulante	2.591.165,50	1.605.923,71	(985.241,79)
Passivo Circulante	(416.544,75)	(429.319,90)	(12.775,15)
Capital Circulante Líquido	2.174.620,75	1.176.603,81	(998.016,94)

  
Guilherme Libredo Muler  
TC OAC-MG 06.087  
CPF 081.452.316-20

### 3.6) Demonstração das mutações do Patrimônio Líquido

#### DEMONSTRAÇÃO DAS MUTAÇÕES DO PATRIMÔNIO LÍQUIDO

Trimestre findo em 30/06/2006

Empresa: ELO INCLUSÃO E CIDADANIA

CNPJ: 07.514.913/0001-75

	Patrimônio Social	Resultado do 1º Trimestre	Total
SALDO EM 31/03/2006	2.221.760,15		2.221.760,15
Deficit do 2º Trimestre		(965.227,74)	(965.227,74)
Diminuição do Patrimônio	(965.227,74)	965.227,74	
SALDOS EM 30/06/2006	1.256.532,41		1.256.532,41

Reconhecemos a exatidão do presente Balanço Patrimonial e Demonstrações, os quais correspondem fielmente à documentação apresentada à contabilidade neste trimestre

Belo Horizonte, 30 de junho de 2006.

ELO INCLUSÃO E CIDADANIA  
Jacqueline Passos da Silveira  
CPF: 012.344.136-99

GUILBERME AZEVEDO MUNDIM  
TC-CRCMG - 06687  
CPF: 967.457.116-20

*Éto - Inclusão e Cidadania*  
CNPJ: 07.514.913/0001-75

**NOTAS EXPLICATIVAS DAS DEMONSTRAÇÕES CONTÁBEIS  
ENCERRADAS EM 30 DE JUNHO DE 2006.**

**I- OBJETIVOS DA ENTIDADE E CONTEXTO OPERACIONAL**

A *Éto - Inclusão e Cidadania* é uma instituição de utilidade pública sem fins lucrativos, qualificada como OSCIP (Organização da Sociedade Civil e Interesse Público) conforme publicado no Diário Oficial de Minas Gerais de 02/08/2005, com sede na Rua Gonçalves, 400 sala 1003 Bairro Centro, Belo Horizonte, MG, CEP 30.180-100.

**II- APRESENTAÇÃO DAS DEMONSTRAÇÕES CONTÁBEIS**

As Demonstrações Contábeis foram elaboradas em conformidade com as práticas contábeis emanadas da Lei 6.404/76 e Resoluções 737/1992, 750/1993, 837/1999 do Conselho Federal de Contabilidade e Resolução n.º 177 de 10/08/2000 do Ministério Público Federal.

**III- PRINCIPAIS PRÁTICAS CONTÁBEIS**

Os principais procedimentos contábeis mais relevantes adotados na elaboração e apresentação das Demonstrações Contábeis foram os seguintes:

a) Neste trimestre, a OSCIP supra mencionada, não apresentou movimentação por recursos próprios, somente pelo termo de parceria, mas permanecendo a diferença do SUPERAVIT do trimestre anterior no valor de R\$ 103,03 (cento e oitenta e três reais e três centavos), interferindo no valor do SUPERAVIT acumulado.

b) Recursos Recebidos e Aplicação dos Recursos.

Todos os Recursos Recebidos, provenientes do ESTADO DE MINAS GERAIS, representado pela SECRETARIA DE ESTADO DE DEFESA SOCIAL, denominado como ORGÃO ESTATAL PARCEIRO, foram reconhecidos pelo regime de competência e registrados no exercício anterior, sendo que neste trimestre, não houve recebimento de Recursos, somente aplicação dos mesmos.

As Aplicações dos Recursos, foram registradas em conformidade ao Princípio da Competência do Trimestre.

c) Imobilizado

Os bens do imobilizado estão demonstrados pelo custo de aquisição, adquiridos para execução dos projetos.

d) Recursos ingressos na instituição

Todos os recursos da entidade foram aplicados em suas finalidades institucionais, de conformidade com seu Estatuto Social e Termo de Parceria, estando demonstrado nas suas Aplicações dos Recursos.

**IV- APLICAÇÕES FINANCEIRA**

Saldos existentes nas contas de aplicações no fundo de investimento da entidade na data do encerramento do trimestre e proveniente dos Recursos Recebidos conforme Termo de Parceria, que prevê em sua Cláusula Quarta, item II, parágrafo segundo: "devidos os resultados dessa aplicação serão revertidos exclusivamente à execução do objeto deste TERMO DE PARCERIA".

**V - PASSIVO CIRCULANTE**

a) A entidade mantém registrado em seu passivo, obrigações tributárias com o fisco municipal, relativos ao ISS retidos sobre as prestações de serviços de pessoas físicas e jurídicas, as quais ainda não foram recolhidas aos cofres públicos.

b) Obrigações trabalhistas e previdenciárias, incidentes sobre a folha de pagamento da entidade e que foram provisionadas referentes ao mês de encerramento do trimestre, com vencimento em abril do corrente ano, como também provisões de férias mais terço sobre férias e 13º salários, para pagamentos em ocasião do término do contrato de trabalho por tempo determinado.

Passivo da entidade está registrado pelo valor atualizado até a data do encerramento do trimestre.

**VI - IMPOSTO DE RENDA**

A *Éto Inclusão e Cidadania*, por ser uma entidade sem fins lucrativos de utilidade pública, é isenta do Imposto de Renda.

JACQUELINE PASSOS DA SILVEIRA  
PRESIDENTE

GUILHERME AZEVEDO MUNDIM  
CRC/MG 06.087  
CPF: 969.453.316-20

3.7) ANEXO II - DECRETO 43.749/2004

Extrato Relatorio de Execucao Fisica e Financeira

Nome do Orgao Publico: Secretaria de Estado de Defesa Social

Extrato de Relatorio de Execucao Fisica e Financeira de Termo de Parceria

Custo do Projeto: R\$ 3.705.703,80

Local de realizacao do projeto: Belo Horizonte

Data de assinatura do TP	Inicio do Projeto	Termino do Projeto
14/09/2005	14/09/2005	14/09/2006

Objetivos do Projeto: Desenvolver ações relativas a prevenção social da criminalidade e da violência, por meio da implantação, desenvolvimento e consolidação de **Núcleos de Prevenção à Criminalidade - NPC** que: a) - previnam o ingresso de jovens na criminalidade; b) - realizem o monitoramento de Penas e Medidas Alternativas; c) - promovam, por meio de atendimento psicossocial, a educação e capacitação profissional do Egresso do sistema Penitenciário, objetivando uma efetiva integração social; d) - estabeleçam ações de Mediação de Conflitos, promovendo atendimento jurídico e social; e) ofereçam proteção a crianças e adolescentes ameaçadas de morte.

Custos de Implementação do projeto

Categorias de

Despesas	Previsto 09 meses	Realizado:	Diferença	Total
<b>Pessoal</b>				
<b>Funcionamento</b>	R\$ 2.221.577,12	R\$ 963.227,74	R\$ 1.256.349,38	
<b>Implantação</b>				

Nome da OSCIP: Elo- Inclusão e Cidadania

Endereço: Rua dos Guajajaras, n° 40, 10° andar, sala 03

Cidade: Belo Horizonte UF: MG CEP: 30180-100

Telefone: (031) 3213 1887 Fax: (031) 3213 5617 e-mail: financeira@elocidadania.org.br

Nome do responsável do projeto: Jacqueline Passos da Silveira

Cargo/Função: Diretora Presidente



Comprovante de inscrição e de Situação Cadastral

Contribuinte,

Confira os dados de Identificação da Pessoa Jurídica e, se houver qualquer divergência, providencie junto à SRF a sua atualização cadastral.

 <b>REPÚBLICA FEDERATIVA DO BRASIL</b> CADASTRO NACIONAL DA PESSOA JURÍDICA		
NÚMERO DE INSCRIÇÃO <b>07.514.913/0001-76</b>	<b>COMPROVANTE DE INSCRIÇÃO E DE SITUAÇÃO            CADASTRAL</b>	DATA DE ABERTURA <b>16/07/2006</b>
NOME EMPRESARIAL <b>ELO - INCLUSÃO E CIDADANIA</b>		
ENDEREÇO DO ESTABELECIMENTO (NOME DE FANTASIA) *****		
CÓDIGO E DESCRIÇÃO DE ATIVIDADE ECONÔMICA PRINCIPAL <b>91.99-5-00 / Outras atividades associativas, não especificadas anteriormente</b>		
CÓDIGO E DESCRIÇÃO DAS ATIVIDADES ECONÔMICAS SECUNDÁRIAS <b>Não informada</b>		
CÓDIGO E DESCRIÇÃO DA PESSOA JURÍDICA <b>399-9 - OUTRAS FORMAS DE ASSOCIAÇÃO</b>		
ENDEREÇO <b>RUA GUAJAJARAS</b>	NÚMERO <b>48</b>	COMPLEMENTO <b>SALA 1003</b>
CEP <b>30.180-100</b>	BAIRRO/CENTRO <b>CENTRO</b>	MUNICÍPIO <b>BELO HORIZONTE</b>
UF <b>MG</b>	DATA DE SITUAÇÃO CADASTRAL <b>16/07/2006</b>	
SITUAÇÃO ESPECIAL *****	DATA DE SITUAÇÃO ESPECIAL *****	

Aprovado pela Instrução Normativa RFB nº 568, de 8 de setembro de 2005.

Emitido no dia **12/07/2006** às **13:27:12** (data e hora de Brasília).

[Voltar](#)



INSTITUTO NACIONAL DE SEGURANÇA E SAÚDE  
RESPONSABILIDADE DA EMPRESA/EMPREGADOR



**CERTIDÃO NEGATIVA DE DÉBITO**

Nº 003992006-11001070

**DADOS DO SUJEITO PASSIVO:**

CPF: 05.788.919/0001-25  
RUA: RUA BILACANTINO S. 1000  
Cidade: SÃO BERNARDO DO CAMPO - SP  
Cidade do Endereço: BELVISE  
RUA: RUA BILACANTINO S. 1000  
CEP: 09133-000

**FINALIDADE DA CERTIDÃO:**

EXIBIÇÃO DE DÉBITOS PRESENTES NAS CONTAS DE DÉBITOS DE 1994 A 2004, EXCETO PARA:

- AUMENTO DE CONSTRUÇÃO CIVIL EM FAVELAS;
- REDUÇÃO DE CAPITAL SOCIAL E TRANSFERÊNCIA DE CONTAS (SÓ PARA SOCIEDADES DE RESPONSABILIDADE LIMITADA);
- BARRA DE FOMENTO INDIVIDUAL, CUMPRIDA TOTAL OU PARCIAL, TRANSFERIDA NA REALIZAÇÃO DE ENTIDADE DE INTERESSE COMERCIAL DO NÍVEL.

A CERTIDÃO, NA FORMA DO MODELO DA Lei Nº 8.337/91 e ALTERAÇÕES, NÃO CRIA O DEBITO DE RESPONSABILIDADE, INDEBITO DEBITO SUPLETIVO A EXERCÍCIO Nº 2, EXERCÍCIO EM NOME DO SUJEITO PASSIVO, NINA IDENTIFICAÇÃO, RESERVAÇÃO DO NOME O NOME DO NOME QUALQUER IMPORTANTE QUE VENHA A SER CONSIDERADA DEVIDA, EXCETO PARA FUNDOS ESTABELECIDOS NA EMPRESA, INSTITUIÇÕES FILIAIS.

A VALIDADE DA PRESENTE CERTIDÃO É VÁLIDA CONDIÇÃO À VERIFICAÇÃO DE DEBITOS DEVIDOS À PREVIDÊNCIA SOCIAL, EM www.previdenciaprevsocial.gov.br, QUANTO À PREVIDÊNCIA SOCIAL DO SUJEITO PASSIVO DE ATENDIMENTO DA PREVIDÊNCIA SOCIAL.

VALIDADE DA PRESENTADA CERTIDÃO PARA O DOMÍLIO FÍSICO: 05/10/2006, EM 14 DE DEZEMBRO DE 2006, POR VALIDADE ATÉ 14/12/2006. VALIDADE EM 14/12/2006 DA DATA DA EMISSÃO.

**PREVIDÊNCIA SOCIAL - A SEGURADORA DO TRABALHADOR BRASILEIRO**



EMPRESA DE TECNOLOGIA E INFORMAÇÕES DA PREVIDÊNCIA SOCIAL



EMPRESA PESSOA

**CAIXA**

CAIXA ECONÔMICA FEDERAL

**Certificado de Regularidade do FGTS - CRF**

**Inscrição:** 07514913/0001-75  
**Razão Social:** ELO INCLUSÃO E CIDADANIA  
**Endereço:** R. SEBASTIÃO FABIANO DIAS 210 L3 37 / BELVEDERE / BELO HORIZONTE /  
MG / 30120-890

A Caixa Econômica Federal, no uso da atribuição que lhe confere o Art. 7, da Lei 8.036, de 11 de maio de 1990, certifica que, nesta data, a empresa acima identificada encontra-se em situação regular perante o Fundo de Garantia do Tempo de Serviço - FGTS.

O presente Certificado não servirá de prova contra cobrança de quaisquer débitos referentes a contribuições e/ou encargos devidos, decorrentes das obrigações com o FGTS.

**Validade:** 28/06/2006 a 27/07/2006

**Certificação Número:** 2006062814133016070396

Informação obtida em 28/06/2006, às 14:13:37.

A utilização deste Certificado para os fins previstos em Lei está condicionada à verificação de autenticidade no site da Caixa: [www.caixa.gov.br](http://www.caixa.gov.br)



MINISTÉRIO DA FAZENDA  
Procuradoria-Geral da Fazenda Nacional  
Secretaria da Receita Federal

**CERTIDÃO CONJUNTA NEGATIVA**  
**DE DÉBITOS RELATIVOS A TRIBUTOS FEDERAIS E À DÍVIDA ATIVA DA UNIÃO**

Nome: **ELO - INCLUSAO E CIDADANIA**  
CNPJ: **07.514.913/0001-75**

Reservado o direito de a Fazenda Nacional cobrar e inscrever quaisquer dívidas de responsabilidade da pessoa jurídica acima identificada que vierem a ser apuradas, é certificado que não constam pendências em seu nome, relativas a tributos administrados pela Secretaria da Receita Federal (SRF) e a inscrições em Dívida Ativa da União junto à Procuradoria-Geral da Fazenda Nacional (PGFN).

Esta certidão, emitida em nome da matriz, refere-se exclusivamente à situação da pessoa jurídica no âmbito da SRF e da PGFN, sendo válida para a matriz e suas filiais.

A aceitação desta certidão está condicionada à verificação de sua autenticidade na internet, nos endereços <<http://www.receita.fazenda.gov.br>> ou <<http://www.pgfn.fazenda.gov.br>>

Certidão emitida com base na Portaria Conjunta PGFN/SRF nº 3, de 22/11/2005, alterada pela Portaria Conjunta PGFN/SRF nº 1, de 19/05/2006.

Emitida às 13:30:52 do dia 12/07/2006 <hora e data de Brasília>.

Válida até 08/01/2007.

Código de controle da certidão: **AC57.D41F.0956.BD95**

Certidão emitida gratuitamente.

Atenção: qualquer rasura ou emenda invalidará este documento.

Modelo aprovado pela Portaria Conjunta PGFN/SRF nº 3, de 22/11/2005, alterada pela Portaria Conjunta PGFN/SRF nº 1, de 19/05/2006.

[Nova Consulta](#)





